

INFORME DE RENDICIÓN DE CUENTAS

Vigencia 2020

Localidad de
Ciudad
Bolívar

Secretaría Distrital de Planeación

Dirección de Planes de Desarrollo y Fortalecimiento Local

CONTENIDO

1. MENSAJE DEL ALCALDE LOCAL _____	1
2. INTRODUCCIÓN _____	3
3. BALANCE GENERAL ACUMULADO DE LOS PLANES DE DESARROLLO LOCAL - PDL _____	4
3.1 EJECUCIÓN POR METAS _____	10
4. EJECUCIÓN PRESUPUESTAL VIGENCIA 2020 _____	13
5. ACCIONES DESARROLLADAS EN EL MARCO DEL ESTADO DE EMERGENCIA DERIVADO POR EL COVID- 19 _____	17
6. PRINCIPALES LOGROS Y RESULTADOS OBTENIDOS EN EL PLAN DE DESARROLLO LOCAL _____	21
6.1 TERRITORIALIZACIÓN DE LA INVERSIÓN _____	32
7. PRINCIPALES RESULTADOS DE LAS FASES I Y II DE PRESUPUESTOS PARTICIPATIVOS _____	53
8. DIFICULTADES Y SOLUCIONES PROPUESTAS _____	58
9. ANEXO CONTRACTUAL DE LA VIGENCIA 2020 _____	63

1. MENSAJE DEL ALCALDE LOCAL

El 2020 fue un año inesperado. El mundo que conocíamos cambió radicalmente. Cambió por la crisis sanitaria por el coronavirus, por las cuarentenas, por el cuidado extremo de cada uno y de los otros. Las actividades cotidianas como las comidas en familia, las conversaciones desprevenidas con nuestros amigos, compañeros de trabajo, vecinos y el estudio se convirtieron en actividades de alto riesgo para la vida.

Pero cambió también por las muestras de ingenio, solidaridad y adaptación de la ciudadanía. Los lazos de empatía y apoyo se extendieron más rápido que el virus, el riesgo nos enseñó a cuidarnos y a cuidar a los otros. A valorar lo público y a ejercer nuestra ciudadanía en procura de los derechos propios y de los otros. Los derechos, conceptos que a veces se nos olvidan pero que conocemos bien en la práctica de nuestra ciudadanía. Y conceptos a los que nos debemos como institución: la garantía de los derechos humanos.

Hoy presentamos esta rendición de cuentas a la ciudadanía, para dar cuenta de nuestro trabajo durante la vigencia 2020. Un año en el que la Alcaldía Local de Ciudad Bolívar, en acción colectiva con las instituciones de la Alcaldía de Bogotá, la Cruz Roja y otras organizaciones, desarrollamos medidas de protección y apoyo tanto económicas como sanitarias, de cara al enfrentamiento del Covid-19. Entregamos auxilios alimentarios, transferencias monetarias y bonos canjeables por bienes y/o servicios, y subsidios en especie, para mitigar los estragos a que nos enfrentamos de cara a la actualidad sanitaria.

Las inversiones que adelantó la Administración, se detallan en el presente informe de rendición de cuentas. Aquí explicamos cuáles fueron, cómo las gestionamos y cuáles fueron sus impactos en relación con las necesidades de la ciudadanía de nuestra localidad.

El año 2020 también permitió potenciar el talento humano de la Alcaldía Local, ante las dificultades que generó la imposibilidad de trabajar de forma presencial, adaptándonos a la virtualidad con el objetivo de desarrollar las actividades propias de la administración de forma eficaz. Así mismo, se logró la aprobación del Plan de Desarrollo Local 2021-2024 “Un nuevo contrato social y ambiental para Ciudad Bolívar”, el cual fue el resultado de un ejercicio de participación ciudadana incidente, el cual conllevará a la implementación de acciones para el mejoramiento de la calidad de vida de los y las habitantes de Ciudad Bolívar.

Para concluir, quiero destacar el hecho que en este contexto de riesgo epidemiológico ha salido a flote la mejor cara de una localidad que se enfrentó a ella con trabajo y esfuerzo de una ciudadanía pujante, juiciosa y comprometida. Y quiero reiterar el compromiso humano e institucional de nuestra



ALCALDÍA MAYOR
DE BOGOTÁ D.C.



administración en procura de la garantía plena de los derechos humanos, la paz, la reconciliación, la vida digna y la convivencia armónica.

HORACIO GUERRERO GARCÍA
Alcalde Local de Ciudad Bolívar (E)



**ALCALDÍA MAYOR
DE BOGOTÁ D.C.**

2. INTRODUCCIÓN

El presente documento articula los resultados de la gestión realizada por la Administración Local durante la vigencia 2020 en cumplimiento del Plan de Desarrollo Local “Ciudad Bolívar una localidad para la convivencia, con oportunidades y mejor para todos 2017 - 2020”, los cuales se enmarcaron en los principios de transparencia, eficiencia y eficacia, en el desempeño institucional de los programas y proyectos de inversión que fueron comprometidos en el periodo del 1 de enero al 31 de diciembre de 2020, dentro del cual se caracterizó el compromiso en las prácticas del buen gobierno, pese a las diferentes situaciones de virtualidad y de emergencia sanitaria que vivió la localidad.

La rendición de cuentas de la Administración Local utiliza diferentes estrategias de divulgación y participación en el logro de los objetivos establecidos en el Plan de Desarrollo Local, que permiten contar a la ciudadanía, los avances y resultados de la gestión 2020, con el fin de generar un diálogo directo entre la administración y la comunidad. Así también, la Administración Local se adaptó al cambio generado por la Emergencia sanitaria del COVID 19 para presentar el cierre de los diferentes planes, proyectos, metas y estrategias establecidas en esta vigencia, realizando al mismo tiempo un trabajo continuo para atender las diferentes situaciones presentadas, articulando acciones y estrategias sociales con las diferentes entidades distritales en pro de mejorar las condiciones de la comunidad de Ciudad Bolívar.

Frente a los proyectos de inversión local que se evalúan en este documento, se evidencia la gestión realizada por parte de los profesionales que conformaron los diferentes equipos de trabajo, los cuales se enfocaron en atender diferentes problemáticas y necesidades de la población más vulnerable, teniendo en cuenta que la emergencia sanitaria que se vivió desde el mes de marzo del 2020, afectó el desarrollo y ejecución de algunos procesos contractuales.

A pesar de la adversidad, se trabajó en busca de un impacto positivo que contribuyera a lograr de Ciudad Bolívar un lugar agradable, seguro y en paz, con mejores oportunidades para todos, logrando que los ciudadanos adquieran una mayor confianza en las instituciones que actúan en la localidad y que a su vez se articulan al nivel distrital. Esto con el objetivo de trabajar de forma conjunta en el desarrollo de actividades que conlleven a sensibilizar a la comunidad en la participación y apropiación de los procesos que se desarrollan en la localidad a fin de tener sentido de pertenencia por el territorio.



ALCALDÍA MAYOR
DE BOGOTÁ D.C.

3. BALANCE GENERAL ACUMULADO DE LOS PLANES DE DESARROLLO LOCAL - PDL

AVANCE PONDERADO PLAN DE DESARROLLO LOCAL

El avance del PDL responde a un cálculo que tiene en cuenta la evolución de cada meta, programa, eje o pilar de acuerdo a la metodología de ponderación establecida por la Secretaría Distrital de Planeación - SDP. Se entiende que el avance acumulado se calcula con base en el periodo de vigencia del plan, es decir, cuatro años (2017-2020), por lo que para el cierre de la vigencia 2020 el avance esperado corresponde al 100%. Este porcentaje, aplica para los cálculos relacionados con el avance del plan, pilar y eje, programa, sector y proyecto de inversión.

Dado lo anterior y como se muestra en la gráfica No. 1 la localidad de Ciudad Bolívar a 31 de diciembre de 2020 presentó un avance acumulado contratado¹ del PDL del 91%. Por su parte, en cuanto a los bienes y servicios entregados² a esa fecha, el plan presentó un avance del 84,4%, lo que indica que el 92,8% de lo contratado fue entregado.

Gráfica No. 1. Porcentaje de avance acumulado contratado y entregado PDL 2017-2020.

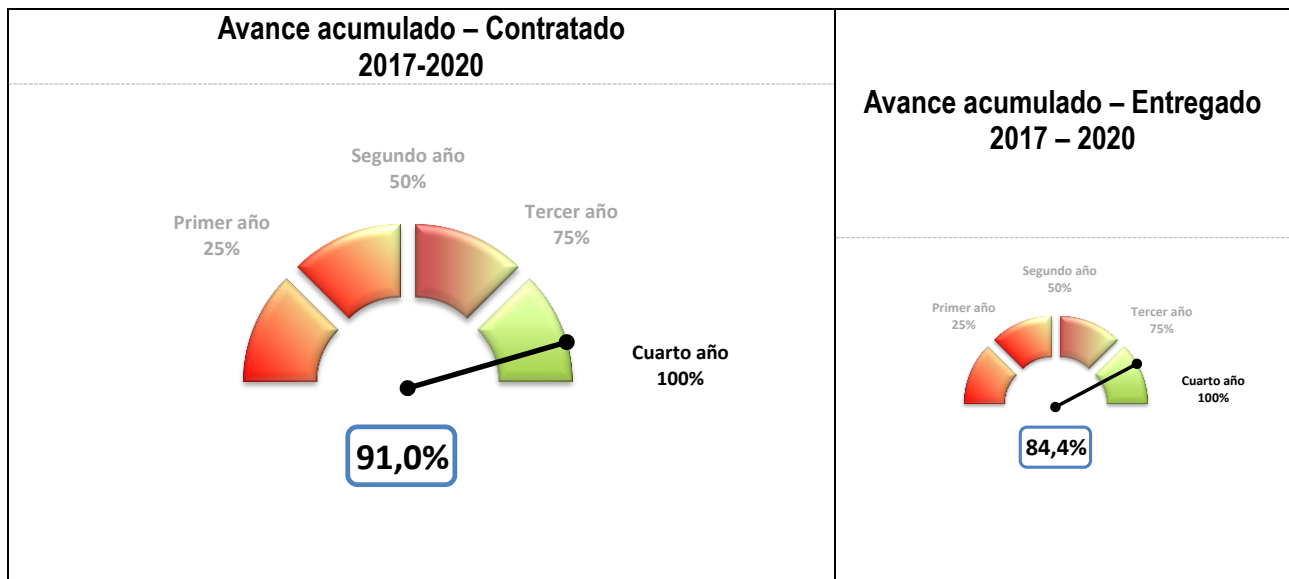

Fuente: Matriz Unificada de Seguimiento a la Inversión, Corte 31-12-2020

¹ La ejecución de la meta según lo contratado hace referencia a los bienes y servicios que se esperaba entregar a través de las contrataciones realizadas, en relación con la magnitud programada para la meta.

² La ejecución de la meta según lo entregado hace referencia a los bienes y servicios que ya se han entregado a través de las contrataciones realizadas.



ALCALDÍA MAYOR DE BOGOTÁ D.C.

Frente a la ejecución anualizada del PDL, el avance según lo contratado tuvo su mayor crecimiento porcentual en la vigencia 2018 con un 38,8% de incremento y el mayor avance conforme a los bienes y servicios entregados se presenta en la vigencia 2018 con un incremento del 36,7%.

Gráfica No. 2. Evolución del porcentaje de avance acumulado contratado y entregado PDL 2017-2020.

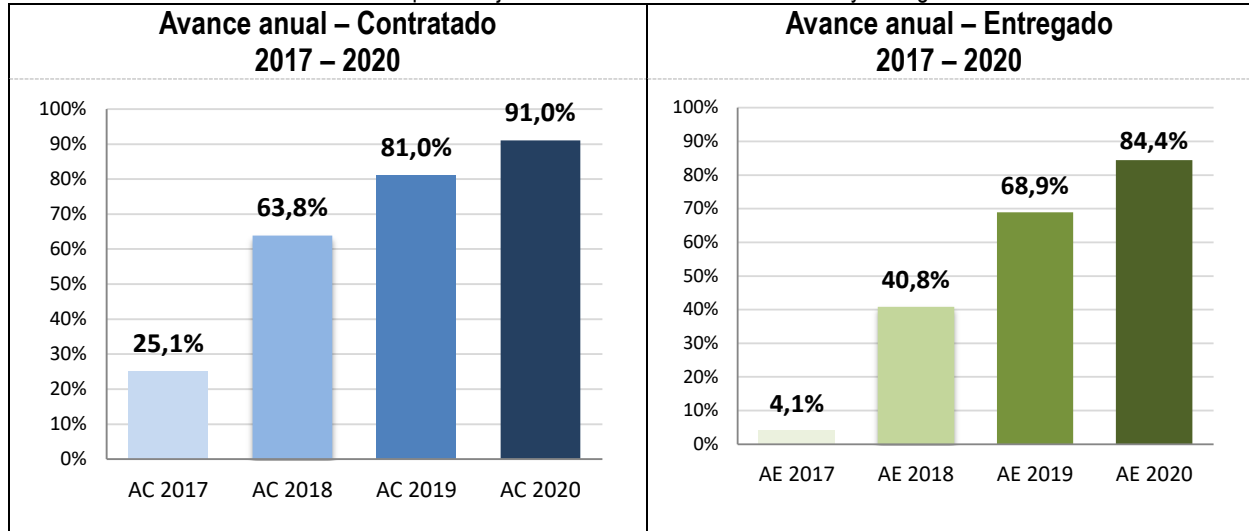

Fuente: Matriz Unificada de Seguimiento a la Inversión, Corte 31-12-2020

A corte del 31 de diciembre de 2020 las localidades en promedio han logrado un avance acumulado contratado de su PDL igual a 89,2%. Con respecto a las otras localidades, la localidad de Ciudad Bolívar ocupa el décimo primer lugar de avance contratado de su PDL. Para el caso del avance entregado, el promedio general se sitúa en 73,9% dadas las dificultades tanto en los tiempos de ejecución como en el rezago presupuestal. En este aspecto, la localidad ocupa el puesto cuarto.

Gráfica No. 3. Ranking de avance PDL por localidad.

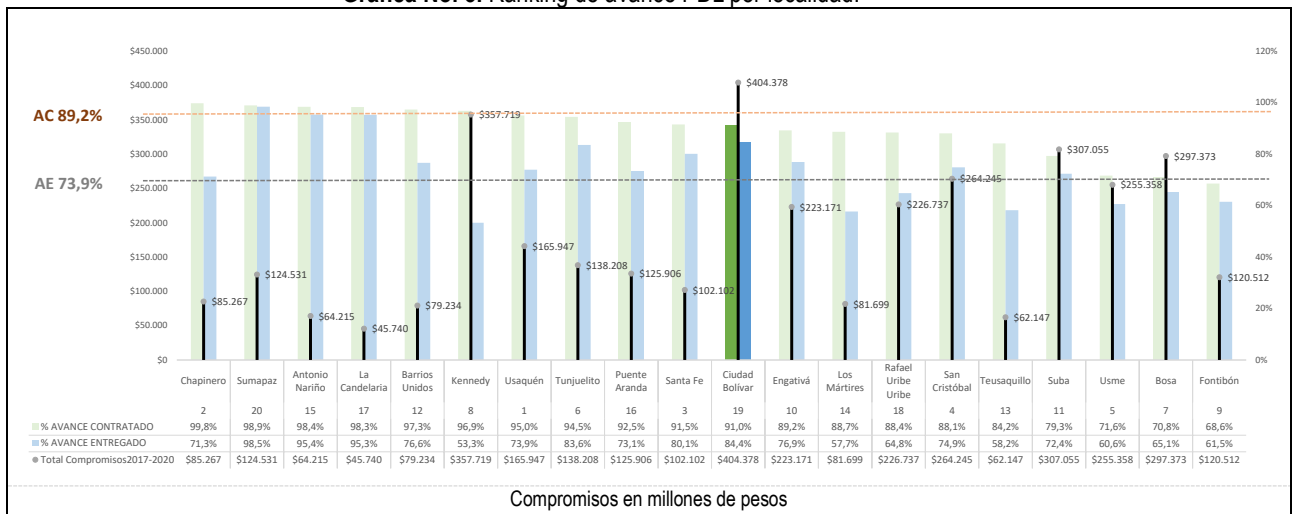

Fuente: Matriz Unificada de Seguimiento a la Inversión, Corte 31-12-2020



ALCALDÍA MAYOR DE BOGOTÁ D.C.

AVANCE POR PILAR Y EJES DEL PLAN

En lo que respecta al avance por pilar y ejes del PDL, se tiene que el mayor porcentaje de avance acumulado contratado para la localidad lo presentó el pilar Construcción de comunidad y cultura ciudadana (100%) que incluye los temas relacionados con dotación para la seguridad y promoción de la convivencia ciudadana; y el eje transversal Desarrollo económico basado en el conocimiento (100%) que incluye el tema de portales interactivos. El mayor avance frente a los bienes y servicios entregados corresponde al eje Gobierno legítimo, fortalecimiento local y eficiencia (98,3%) que incluye los temas de la sede administrativa, participación, inspección, vigilancia y control, fortalecimiento institucional.

Gráfica No. 4. Avance por pilar o eje.

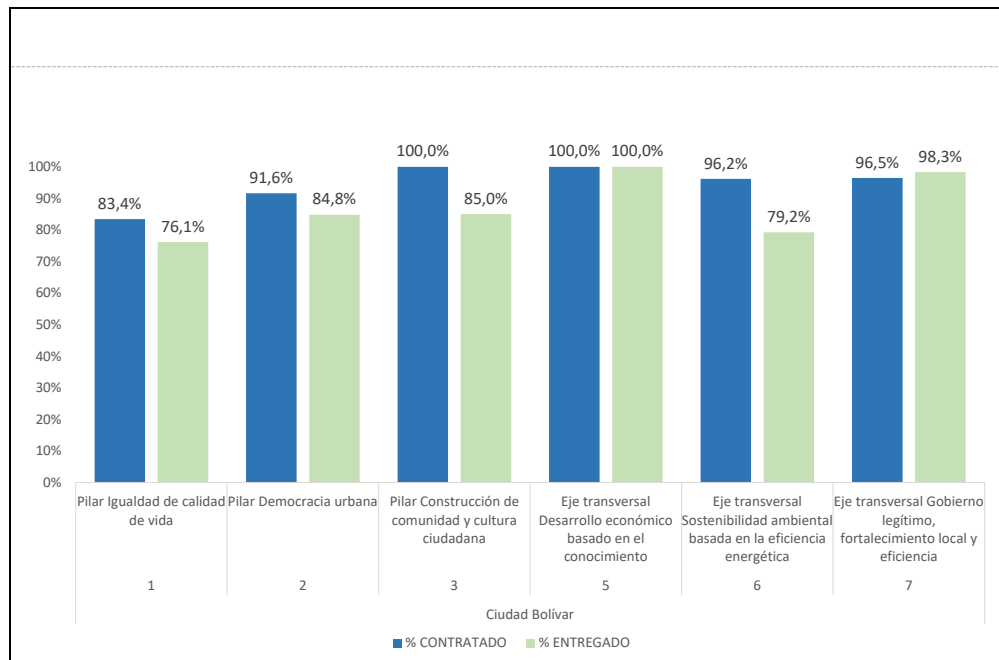

Fuente: Matriz Unificada de Seguimiento a la Inversión, Corte 31-12-2020



ALCALDÍA MAYOR
DE BOGOTÁ D.C.

AVANCE POR PROGRAMAS DEL PLAN DE DESARROLLO

Para lograr los objetivos establecidos en su PDL, la localidad de Ciudad Bolívar cuenta con 14 programas. De estos sobresalen en el avance contratado, el programa Mejores oportunidades para el desarrollo a través de la cultura, la recreación y el deporte, Seguridad y convivencia para todos, Bogotá una ciudad digital, Igualdad y autonomía para una Bogotá incluyente y Recuperación y manejo de la Estructura Ecológica Principal con 100%. El programa que mayores recursos comprometió en la vigencia 2020 fue Igualdad y autonomía para una Bogotá incluyente con \$52.299 millones.

Gráfica No. 5. Avance programas.

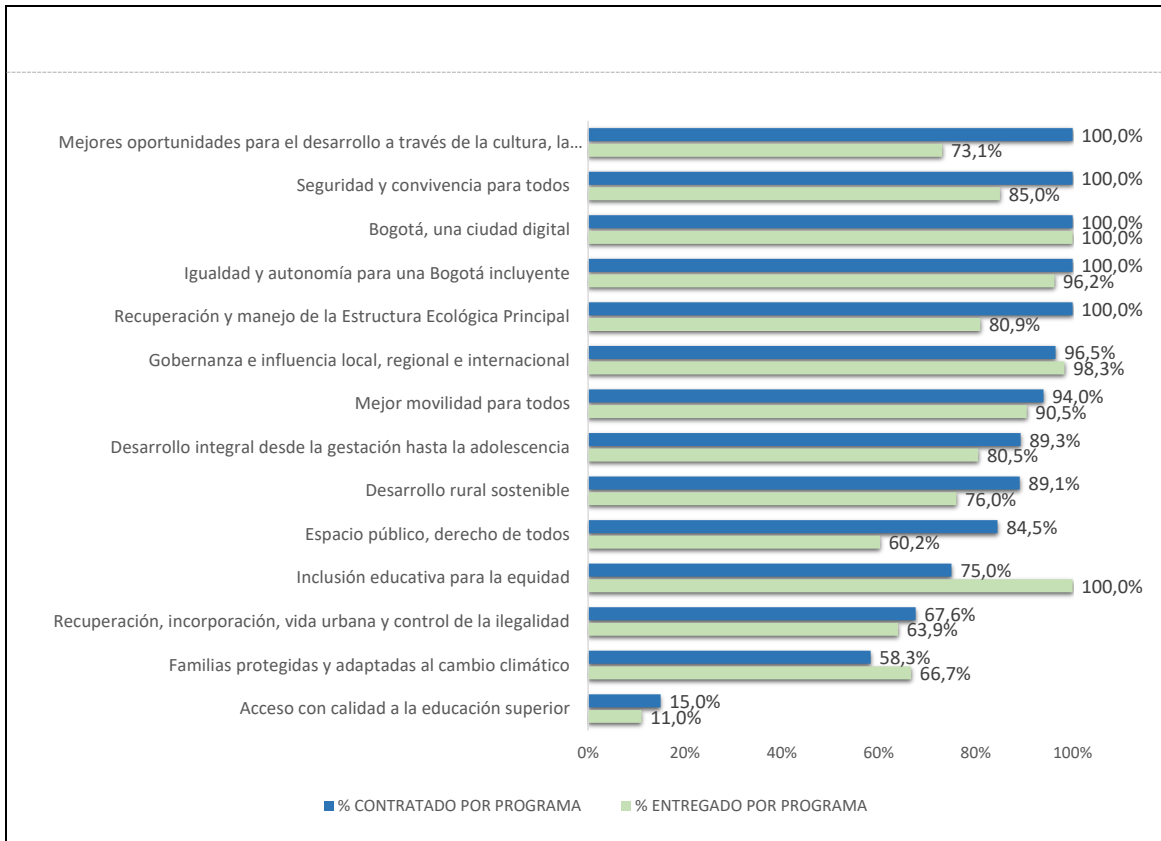

Fuente: Matriz Unificada de Seguimiento a la Inversión, Corte 31-12-2020



ALCALDÍA MAYOR
DE BOGOTÁ D.C.

EJECUCIÓN POR PROYECTO DE INVERSIÓN LOCAL

Para avanzar en el cumplimiento de las metas del PDL de Ciudad Bolívar, la Alcaldía Local ha ejecutado recursos en 16 proyectos de inversión. A continuación, se presenta el avance acumulado contratado de cada uno de ellos, con el presupuesto comprometido por vigencia.

Tabla No. 1. Avance por proyecto de inversión.

Código Proyecto	Nombre Proyecto	AVANCE CONTRATADO	Compromisos 2017	Compromisos 2018	Compromisos 2019	Compromisos 2020	Total Compromisos 2017_2020
3-3-1-15-01-02-1397-00	Desarrollo integral desde la gestación hasta la adolescencia	↑ 89,3%	\$2.128	\$1.202	\$1.320	\$219	\$4.869
3-3-1-15-01-03-1399-00	Promoción y eficacia para un desarrollo MEJOR del adulto mayor	↑ 100,0%	\$7.104	\$7.273	\$7.370	\$51.403	\$73.150
3-3-1-15-01-03-1417-00	Desarrollo en salud para una SONRISA nueva mejor para todos	↑ 100,0%	\$438	\$428	\$798	\$897	\$2.561
3-3-1-15-01-04-1418-00	Mitigar el riesgo es mejor para todos	→ 58,3%	\$1.672	\$2.971	\$3.539		\$8.182
3-3-1-15-01-07-1420-00	Dotación material pedagógico a IEDS de la Localidad	↑ 75,0%	\$467	\$241	\$180		\$887
3-3-1-15-01-08-1421-00	Por una formación en educación superior para todos	↓ 15,0%	\$1.773	\$11.761	\$3.961	\$4.500	\$21.994
3-3-1-15-01-11-1422-00	Ciudad Bolívar en cultura, deporte y recreación mejor para todos	↑ 100,0%	\$3.793	\$5.050	\$2.419	\$3.042	\$14.305
3-3-1-15-02-15-1313-00	Derecho a la propiedad y a la legalidad de nuestros barrios	→ 67,6%	\$1.374	\$2.823	\$999	\$108	\$5.304
3-3-1-15-02-17-1423-00	Mantenimiento y construcción de parques	↑ 84,5%	\$9.299	\$10.703	\$10.300		\$30.302
3-3-1-15-02-18-1424-00	Espacios con movilidad para todos	↑ 94,0%	\$44.174	\$51.057	\$51.093	\$23.706	\$170.029
3-3-1-15-03-19-1425-00	Escuela Ciudad Bolívar segura y en paz	↑ 100,0%	\$4.505	\$5.271	\$4.785	\$4.376	\$18.937
3-3-1-15-05-36-1448-00	Portales interactivos Ciudad Bolívar	↑ 100,0%	\$187	\$174	\$290	\$64	\$715
3-3-1-15-06-38-1450-00	Recuperación protección y manejo ambiental de la Estructura Ecológica Principal y /o la franja de borde urbano rural de La Localidad Ciudad Bolívar	↑ 100,0%	\$1.214	\$1.293	\$1.467	\$1.412	\$5.386
3-3-1-15-06-41-1449-00	Desarrollo rural sostenible	↑ 89,1%	\$325	\$942	\$942	\$471	\$2.680
3-3-1-15-07-45-1281-00	Ciudad Bolívar, una localidad con una gestión local eficiente, eficaz y transparente	↑ 95,8%	\$6.435	\$11.547	\$11.764	\$6.948	\$36.694
3-3-1-15-07-45-1451-00	En Ciudad Bolívar participamos todos	↑ 100,0%	\$2.666	\$3.907	\$921	\$888	\$8.382

Cifras en millones pesos

Fuente: Matriz Unificada de Seguimiento a la Inversión, Corte 31-12-2020



ALCALDÍA MAYOR
DE BOGOTÁ D.C.

NIVEL DE AVANCE POR METAS

En cuanto al nivel de avance de metas por estructura de plan, para el cierre de la vigencia 2020 el avance esperado corresponde al 100%. Dado que es una medición acumulada (2017-2020), según los tres niveles de clasificación de avance de las metas del plan de desarrollo, el nivel alto significa que tiene avance acumulado igual o superior al 70%, medio cuando su nivel de avance es mayor del 30% y menor del 70%, y el nivel bajo cuando el avance de la meta es menor o igual al 30%.

Para la localidad de Ciudad Bolívar, existe un total de 38 metas en el PDL. Del total de metas, 1 presenta un nivel de avance contratado bajo, 4 un nivel medio y 33 un nivel alto³. En este sentido, el 97,4% de las metas presentan un avance contratado entre el nivel medio y alto.

Gráfica No. 6. Nivel de avance de metas según lo contratado.



Fuente: Matriz Unificada de Seguimiento a la Inversión, Corte 31-12-2020

³ Informe ejecutivo avance de metas PDL: <http://www.sdp.gov.co/gestion-a-la-inversion/planes-de-desarrollo-y-fortalecimiento-local/fortalecimiento-a-localidades>.



ALCALDÍA MAYOR
DE BOGOTÁ D.C.

3.1 EJECUCIÓN POR METAS

EJECUCIÓN DE METAS SEGÚN LOS PROGRAMADO VIGENCIA 2020

Este apartado presenta información de la ejecución de metas para la vigencia 2020, teniendo en cuenta lo programado según Plan Operativo Anual de Inversiones (POAI) de la respectiva vigencia y el avance contratado de las metas en cada pilar o eje. Para el caso de la localidad de Ciudad Bolívar, en 2020 se programaron 33 metas, de las cuales, 22 (66,7%) presentaron avance en la contratación y 1 tuvo avance, aunque no fue programada. A continuación, se presentan las metas programadas para la vigencia 2020.

Tabla No. 2. Seguimiento a lo programado vigencia 2020. Pilar Igualdad de calidad de vida.

Código Proyecto	Meta proyecto	Magnitud programada meta proyecto 2020	Magnitud contratada meta proyecto 2020	% de avance frente a lo programado anual	Compromisos meta proyecto 2020 (cifras en millones de pesos)
3-3-1-15-01-02-1397-00	Dotar 280 jardines infantiles y/o hogares infantiles del ICBF de la localidad, con elementos pedagógicos	80,0	-	● -	
3-3-1-15-01-02-1397-00	Adecuar 30 Jardines de la localidad	7,0	-	● -	\$84
3-3-1-15-01-02-1397-00	Vincular 2400 Personas a través de campañas y acciones de promoción del buen trato y prevención de violencias.	600,0	545,0	● 90,8%	\$136
3-3-1-15-01-03-1399-00	Beneficiar 4500 personas adultas mayores anualmente mediante la entrega de subsidio tipo C	4.500,0	4.500,0	● 100,0%	\$7.412
3-3-1-15-01-03-1417-00	Beneficiar 1000 personas con discapacidad con el banco de ayudas técnicas de la localidad.	280,0	375,0	● 133,9%	\$897
3-3-1-15-01-04-1418-00	Realizar 12 obras de mitigación de riesgo	2,0	-	● -	
3-3-1-15-01-07-1420-00	Dotar 40 IED de la localidad con material pedagógico	12,0	-	● -	
3-3-1-15-01-08-1421-00	Promover 1000 cupos para el acceso a la educación Técnica, Tecnológica y profesional para personas habitantes de las zonas urbana y rural de la Localidad.	170,0	120,0	● 70,6%	\$4.500
3-3-1-15-01-11-1422-00	Vincular 4000 personas (niños, niñas, adolescentes, jóvenes, adultos, adulto mayor y personas con discapacidad) a procesos de formación artística y cultural en zonas urbano	1.200,0	1.400,0	● 116,7%	\$600
3-3-1-15-01-11-1422-00	Vincular 4000 personas (niños, niñas, adolescentes, jóvenes, adultos, adulto mayor y personas con discapacidad). a procesos de formación deportiva en zonas urbano y rural	1.000,0	1.260,0	● 126,0%	\$846
3-3-1-15-01-11-1422-00	Realizar 40 eventos culturales en los que se articulen las ofertas culturales e interculturales y que permitan visibilizar las prácticas y expresión cultural de la población urbana y rural.	18,0	33,0	● 183,3%	\$1.001
3-3-1-15-01-11-1422-00	Realizar 40 eventos o actividades deportivas que permitan la integración de niños, niñas, adolescentes, jóvenes, adultos, adultos mayores y personas con discapacidad de la Localidad	8,0	6,0	● 75,0%	\$596
3-3-1-15-02-15-1313-00	Presentar 3200 expedientes completos para la presentación de las demandas hasta su admisión en asuntos de titulación predial.	500,0	-	● -	\$108



ALCALDÍA MAYOR
DE BOGOTÁ D.C.

Código Proyecto	Meta proyecto	Magnitud programada meta proyecto 2020	Magnitud contratada meta proyecto 2020	% de avance frente a lo programado anual	Compromisos meta proyecto 2020 (cifras en millones de pesos)
3-3-1-15-02-17-1423-00	Intervenir 160 parques vecinales y/o de bolsillo a través de acciones de mantenimiento o dotación de las zonas urbana y rural	60,0	-	● -	
3-3-1-15-02-17-1423-00	Construir 10 parques vecinales y/o bolsillo	2,0	-	● -	
3-3-1-15-02-18-1424-00	Construir 15 km/carril de malla vial Urbana	8,0	-	● -	\$5.483
3-3-1-15-02-18-1424-00	Mantener 40 km/carril de malla vial Urbana	17,0	4,7	● 27,6%	\$7.778
3-3-1-15-02-18-1424-00	Construir 4 km/carril de malla vial Rural	1,0	-	● -	
3-3-1-15-02-18-1424-00	Mantener 10 km/carril de malla vial Rural	7,0	2,0	● 28,6%	\$2.989
3-3-1-15-02-18-1424-00	Mantener 10000 m2 espacio público (andenes, escaleras, plazoletas, ciclorutas y alamedas) en la localidad, proporcionando y facilitando una mejor movilidad para	2.500,0	-	● -	\$830
3-3-1-15-02-18-1424-00	Intervenir 6 puentes vehiculares y/o peatonales, de escala local sobre cuerpos de agua	6,0	7,0	● 116,7%	\$1.176
3-3-1-15-03-19-1425-00	Realizar 1 Dotación anual a zonas identificadas como puntos críticos o espacios que permitan la prevención	1,0	1,0	● 100,0%	\$1.399
3-3-1-15-03-19-1425-00	Vincular 1200 personas en ejercicios y/o acciones de convivencia, prevención de violencia, reconciliación, derechos humanos y cultura ciudadana	300,0	3.200,0	● 1066,7%	\$2.976
3-3-1-15-05-36-1448-00	Operar 15 portales Interactivos establecidos en la localidad para generar acceso a la conectividad y formar ciudadanos digitales.	9,0	7,0	● 77,8%	\$64
3-3-1-15-06-38-1450-00	Intervenir 4 hectáreas de interés ambiental o de riesgo de remoción con acciones de restauración ecológica, renaturalización y paisajismo con Participación Ciudadana	1,0	1,0	● 100,0%	\$300
3-3-1-15-06-38-1450-00	Intervenir 4000 m2 de espacio público con acciones de jardinería muros verdes y/o paisajismo con Participación Ciudadana	1.000,0	1.000,0	● 100,0%	\$690
3-3-1-15-06-38-1450-00	Sembrar o intervenir 1000 árboles en áreas de interés ambiental espacio público.	250,0	250,0	● 100,0%	\$422
3-3-1-15-06-41-1449-00	Vincular 600 personas habitantes de la Localidad a acciones de asesoría y asistencia técnica agropecuaria, que permitan a la población campesina de la zona rural mejorar la	150,0	150,0	● 100,0%	\$471
3-3-1-15-06-41-1449-00	Vincular 600 personas a través de emprendimientos rurales	150,0	-	● -	
3-3-1-15-07-45-1281-00	Implementar 1 Estrategia para fortalecer la capacidad operativa y administrativa de la localidad	1,0	1,0	● 100,0%	\$5.137
3-3-1-15-07-45-1281-00	Realizar 1 Estrategia anual para mejorar las acciones de inspección, Vigilancia y Control en la Localidad de Ciudad Bolívar	1,0	1,0	● 100,0%	\$1.811
3-3-1-15-07-45-1451-00	Fortalecer 200 organizaciones y/o instancias de participación a través actividades o acciones que permitan fomentar y fortalecer la participación ciudadana en la	50,0	51,0	● 102,0%	\$517
3-3-1-15-07-45-1451-00	Vincular 6000 personas en actividades de control social rendición de cuentas y procesos de formación y participación	1.900,0	3.751,0	● 197,4%	\$371
3-3-1-15-01-03-1399-00	Beneficiar 115138 hogares en condición de vulnerabilidad y situación de pobreza a través de ayuda humanitaria transitoria para atender la emergencia sanitaria y sus	-	115.138,0	N/A	\$43.990

Fuente: Matriz Unificada de Seguimiento a la Inversión, Corte 31-12-2020



ALCALDÍA MAYOR
DE BOGOTÁ D.C.

EJECUCIÓN ACUMULADA DE METAS 2017-2020

La siguiente tabla presenta el detalle de indicadores de las Líneas de Inversión Local teniendo en cuenta su avance contratado y entregado acumulado.

Tabla No. 3. Avance acumulado por Líneas de Inversión Local e indicador.

Cód	Línea de Inversión	Nombre Indicador	Tipo de anualización	Magnitud Programada 2017-2020	Magnitud Contratada 2017-2020	Magnitud Entregada 2017-2020	% Avance Acumulado contratado 2017-2020	% Avance Acumulado Entregado 2017-2020
1	Malla vial, espacio público y peatonal	Km/carril de malla vial rural construidos	Suma	4	2	3	60,0%	82,5%
		Km/carril de malla vial local construido	Suma	15	21	16	137,3%	108,9%
		Km/carril de malla vial local mantenido	Suma	40	35	34	88,0%	85,5%
		Km/carril de malla vial rural mantenidos	Suma	10	20	10	204,1%	104,0%
		m2 de espacio público construidos	Suma	20.000	27.645	38.124	138,2%	190,6%
		m2 de espacio público mantenidos	Suma	10.000	16.532	10.437	165,3%	104,4%
		Puentes vehiculares y/o peatonales, de escala local sobre cuerpos de agua	Suma	6	7	-	116,7%	-
2	Parques	Parques vecinales y/o de bolsillo construidos	Suma	10	10	8	100,0%	80,0%
		Parques vecinales y/o de bolsillo intervenidos	Suma	160	98	49	61,3%	30,6%
3	Seguridad y convivencia	Dotaciones para seguridad realizadas	Constante	1	1	1	100,0%	75,0%
		Personas vinculadas a ejercicios de convivencia ciudadana	Suma	1.200	5.300	6.480	441,7%	540,0%
4	Inspección, vigilancia y control - IVC	Acciones de inspección, vigilancia y control realizadas	Constante	1	1	1	81,3%	100,0%
		Demandas de titulación predial presentadas	Suma	3.200	2.050	1.920	64,1%	60,0%
		Estudios preliminares para la regularización urbanística	Suma	20	20	20	100,0%	100,0%
5	Atención a población	Personas con subsidio tipo C beneficiadas	Constante	4.500	4.500	4.465	100,0%	99,2%
6	Gestión pública local	Estrategias de fortalecimiento institucional realizadas	Constante	1	1	1	100,0%	100,0%
7	Atención a población vulnerable	Personas beneficiadas con ayudas técnicas no POS	Suma	1.000	1.095	456	109,5%	45,6%
		Personas vinculadas a acciones de promoción del buen trato infantil	Suma	2.400	2.345	1.860	97,7%	77,5%
8	Dotación	IED dotados con material pedagógico	Suma	40	30	40	75,0%	100,0%
		Jardines infantiles adecuados	Suma	30	24	23	80,0%	76,7%
		Jardines infantiles dotados	Suma	280	291	250	103,9%	89,3%
9	Obras prioritarias de mitigación o	Obras de mitigación de riesgo realizadas	Suma	12	7	8	58,3%	66,7%
10	Procesos de formación artística, cultural y deportiva	Personas vinculadas a procesos de formación artística y cultural	Suma	4.000	4.100	2.650	102,5%	66,3%
		Personas vinculadas a procesos de formación deportiva	Suma	4.000	4.315	2.440	107,9%	61,0%
11	Eventos artísticos, culturales y deportivos	Eventos artísticos y culturales realizados	Suma	40	96	63	240,0%	157,5%
		Eventos de recreación y deporte realizados	Suma	40	45	26	112,5%	65,0%
12	Protección y recuperación de los recursos ambientales	Arboles sembrados o intervenidos	Suma	1.000	1.037	500	103,7%	50,0%
		Hectáreas de espacio público intervenidas con acciones de	Suma	4	4	6	100,0%	147,5%
		m2 de espacio público intervenidos con acciones de jardinería, muros	Suma	4.000	4.000	2.086	100,0%	52,2%
		Personas beneficiadas a través de emprendimientos rurales	Suma	600	450	270	75,0%	45,0%
13	Participación	Personas beneficiadas con acciones de asesoría técnica agropecuaria y/o	Suma	600	600	918	100,0%	153,0%
		Organizaciones, instancias y expresiones sociales ciudadanas	Suma	200	300	160	150,0%	80,0%
14	Conexión y redes de comunicación	Personas vinculadas a procesos de participación ciudadana y/o control	Suma	6.000	8.027	7.927	133,8%	132,1%
		Portales interactivos con operación sostenible garantizada	Suma	15	33	34	220,0%	226,7%
15	Proyecto estratégico	Cupos de Educación Técnica, Tecnológica y profesional promovidos	Constante	1.000	150	110	15,0%	11,0%
16	Proyecto estratégico (Sede	Sede administrativa local adecuada	Suma	1	3	1	300,0%	100,0%

Fuente: Matriz Unificada de Seguimiento a la Inversión, Corte 31-12-2020



ALCALDÍA MAYOR
DE BOGOTÁ D.C.

4. EJECUCIÓN PRESUPUESTAL VIGENCIA 2020

El análisis de la ejecución presupuestal acumulado de las vigencias 2017, 2018, 2019 y 2020 (a corte del 31 de diciembre) se fundamentó en la información reportada por el sistema de Presupuesto Distrital (PREDIS) de la Secretaría Distrital de Hacienda.

La Alcaldía Local de Ciudad Bolívar ha comprometido un presupuesto acumulado de \$404.378 millones en las vigencias 2017, 2018, 2019 y 2020, donde el mayor porcentaje de recursos comprometidos estuvo en la vigencia 2018 con un valor de \$116.643 millones (98,1%). Así mismo la mayor proporción de giros dentro de la misma vigencia se realizó en el año 2020, los cuales fueron por valor de \$61.880 millones (55,5%).

Es importante aclarar que los giros presentados fueron realizados dentro de la misma vigencia en la cual se comprometieron, teniendo en cuenta que una vez pasan la vigencia en la cual fueron comprometidos se constituyen presupuestalmente en obligaciones por pagar en la siguiente vigencia.

Gráfica No. 7. Porcentaje de ejecución presupuestal por vigencia del PDL

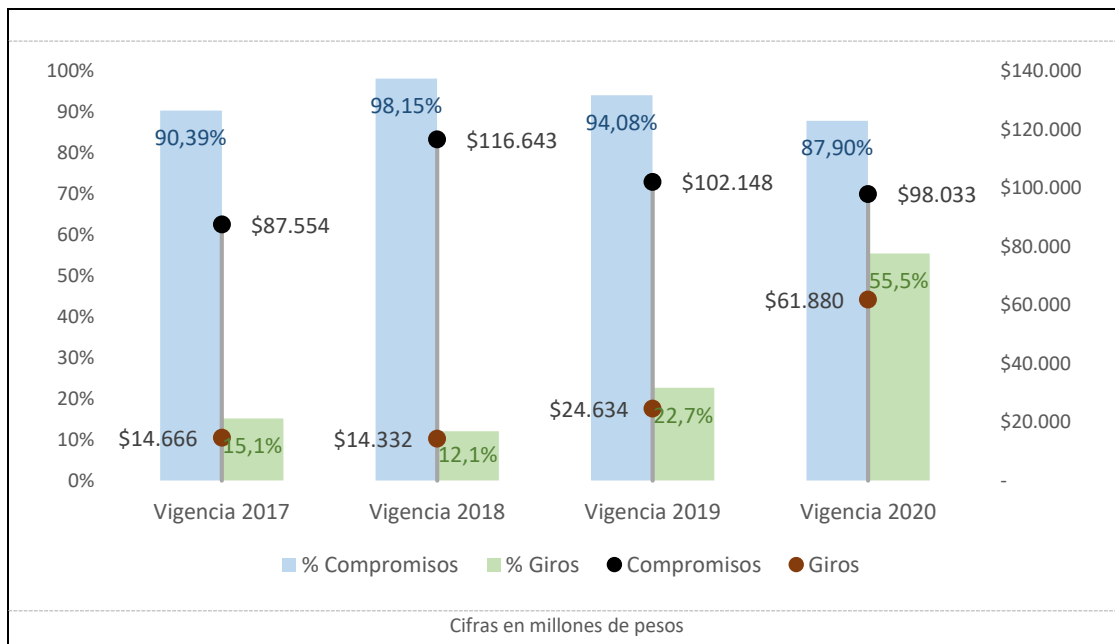

Fuente: PREDIS vigencias 2017, 2018, 2019 y 2020



ALCALDÍA MAYOR DE BOGOTÁ D.C.

EJECUCIÓN PRESUPUESTAL POR SECTOR ADMINISTRATIVO

El análisis de la ejecución presupuestal por sector, evidencia que los sectores con mayor cantidad de recursos comprometidos en la vigencias 2017, 2018, 2019 y 2020 son en su orden, Movilidad con \$170.029 millones que representa el 42% del total del presupuesto de inversión, Integración social con \$78.019 millones (19,3%) y Gobierno \$45.076 millones (11,1%).

Tabla No. 4. Ejecución Presupuestal por sector administrativo. Diciembre 2020.

SECTOR	Compromisos 2017	Compromisos 2018	Compromisos 2019	Compromisos 2020	Total. Compromisos 2017-2020	% Compromisos 2017-2020
Sector Movilidad	\$44.174	\$51.057	\$51.093	\$23.706	\$170.029	42,0%
Sector Integración social	\$9.232	\$8.475	\$8.690	\$51.622	\$78.019	19,3%
Sector Gobierno	\$9.102	\$15.454	\$12.685	\$7.836	\$45.076	11,1%
Sector Cultura, recreación y deporte	\$13.092	\$15.753	\$12.719	\$3.042	\$44.606	11,0%
Sector Educación	\$2.240	\$12.002	\$4.141	\$4.500	\$22.882	5,7%
Sector Seguridad, Convivencia y Justicia	\$4.505	\$5.271	\$4.785	\$4.376	\$18.937	4,7%
Sector Ambiente	\$3.211	\$5.206	\$5.948	\$1.883	\$16.248	4,0%
Sector Hábitat	\$1.374	\$2.823	\$999	\$108	\$5.304	1,3%
Sector Salud	\$438	\$428	\$798	\$897	\$2.561	0,6%
Sector Gestión pública	\$187	\$174	\$290	\$64	\$715	0,2%
TOTALES	\$87.554	\$116.643	\$102.148	\$98.033	\$404.378	100,0%

Cifras en millones de pesos

Fuente: PREDIS vigencia 2020

EJECUCIÓN POR LÍNEAS DE INVERSIÓN LOCAL

Este ítem realiza un análisis con base en las líneas de inversión local. Estas líneas son un instrumento que, dentro del proceso de formulación de los PDL, establecen el marco de referencia con el cual la administración distrital determina una orientación estratégica de las inversiones que se podrán adelantar en el horizonte del plan. Por tanto, las líneas delimitan el marco de actuación presupuestal de las alcaldías locales y describen las finalidades de objetos de gasto de inversión autorizadas a los Fondos de Desarrollo Local - FDL y, por ende, se comportan como el insumo clave para los gobiernos locales en los cuatro años de mandato.

A continuación se presenta el porcentaje de presupuesto comprometido por cada una de las Líneas de Inversión Local en cada vigencia del PDL:



ALCALDÍA MAYOR
DE BOGOTÁ D.C.

Tabla No. 5. Porcentaje de presupuesto comprometido por Líneas de Inversión Local.

Anexos Línea de inversión	% POAI 2017	% Compromisos 2017	% POAI 2018	% Compromisos 2018	% POAI 2019	% Compromisos 2019	% POAI 2020	% Compromisos 2020
Anexo 1 (85%)	83,6%	83,1%	82,7%	75,1%	84,2%	84,5%	85,0%	88,3%
Atención a población vulnerable_Subsidio C	8,6%	8,2%	8,7%	6,5%	7,2%	7,2%	7,2%	52,4%
Gestión pública local	6,8%	6,1%	5,8%	4,8%	8,1%	8,4%	8,9%	5,2%
Inspección, vigilancia y control - IVC	4,1%	1,8%	4,1%	4,3%	4,0%	3,9%	4,0%	2,0%
Malla vial, espacio público y peatonal	48,9%	51,0%	48,9%	45,4%	50,0%	50,1%	50,0%	24,2%
Parques	10,1%	10,7%	10,2%	9,5%	10,0%	10,1%	10,0%	-
Seguridad y convivencia	5,1%	5,2%	5,1%	4,7%	5,0%	4,7%	5,0%	4,5%
Anexo 2 (15%)	16,4%	16,9%	17,3%	24,9%	15,8%	15,5%	15,0%	11,7%
Atención a población vulnerable	0,8%	0,8%	0,8%	0,5%	0,9%	0,9%	1,0%	1,1%
Conexión y redes de comunicación	0,2%	0,2%	0,3%	0,2%	0,3%	0,3%	0,3%	0,1%
Dotación	1,7%	2,7%	1,2%	1,2%	1,3%	1,3%	1,2%	0,1%
Eventos artísticos, culturales y deportivos	2,1%	1,4%	2,0%	1,9%	1,4%	1,3%	1,3%	1,6%
Obras prioritarias de mitigación o prevención de riesgo	2,0%	1,9%	2,9%	2,6%	3,4%	3,5%	1,9%	-
Participación	3,4%	3,1%	2,9%	3,5%	1,0%	0,9%	1,3%	0,9%
Procesos de formación artística, cultural y deportiva	2,1%	3,0%	1,2%	2,6%	1,2%	1,1%	1,7%	1,5%
Protección y recuperación de los recursos ambientales	2,1%	1,8%	2,2%	2,0%	2,4%	2,4%	2,1%	1,9%
Proyecto estratégico	1,9%	2,0%	3,8%	10,5%	3,9%	3,9%	4,2%	4,6%
Anexo 3 (Construcción Sedes, CAI)	1,3%	1,1%	1,8%	3,6%	-	0,2%	-	-
Proyecto estratégico (Sede administrativa)	1,3%	1,1%	1,8%	3,6%	-	0,2%	-	-

Fuente: Matriz Unificada de Seguimiento a la Inversión, Corte 31-12-2020

Es importante tener presente que la Directiva 005 de 2016 estableció los lineamientos de política para las líneas de inversión local en la formulación de los PDL 2017-2020; señaló esta directiva que el 85% de la inversión se realizaría en temas estratégicos distribuidos en 50% en Malla vial, espacio público y peatonal; 10% Parques y 10% Gestión Pública Local; 6% Atención a población vulnerable; 5% Seguridad y Convivencia, 4% Inspección, vigilancia y control – IVC.

En los temas estratégicos del PDL de Ciudad Bolívar, los mayores recursos comprometidos en las líneas de inversión priorizadas durante el periodo 2017, 2018, 2019 y 2020 fueron: “Malla vial, espacio público y peatonal” con un monto de \$170.029 millones, “Atención a población vulnerable Subsidio C” con \$73.150 millones y “Parques” con \$30.302 millones.

Dentro de las otras inversiones del plan (15%), las líneas de inversión que han comprometido más recursos durante el periodo del PDL son: “Proyecto estratégico (adecuar sede administrativa local y cupos educación superior)” con un monto de \$21.994 millones “Participación” con \$8.382 millones, y “Obras prioritarias de mitigación o prevención de riesgo” con \$8.182 millones.

A continuación, se presenta el presupuesto comprometido por cada una de las Líneas de Inversión Local en cada vigencia del PDL:



ALCALDÍA MAYOR
DE BOGOTÁ D.C.

Tabla No. 6. Presupuesto comprometido por Líneas de Inversión Local.

Anexos Línea de inversión	POAI 2017	Compromisos 2017	POAI 2018	Compromisos 2018	POAI 2019	Compromisos 2019	POAI 2020	Compromisos 2020	Total Compromisos 2017_2020
Anexo 1 (85%)	\$76.984	\$71.908	\$86.891	\$84.462	\$86.578	\$86.126	\$90.802	\$86.540	\$329.036
Atención a población vulnerable_Subsidio C	\$7.933	\$7.104	\$9.099	\$7.273	\$7.370	\$7.370	\$7.701	\$51.403	\$73.150
Gestión pública local	\$6.300	\$5.288	\$6.088	\$5.354	\$8.300	\$8.558	\$9.500	\$5.137	\$24.337
Inspección, vigilancia y control - IVC	\$3.733	\$1.538	\$4.282	\$4.803	\$4.100	\$4.020	\$4.250	\$1.919	\$12.280
Malla vial, espacio público y peatonal	\$45.017	\$44.174	\$51.366	\$51.057	\$51.407	\$51.093	\$53.351	\$23.706	\$170.029
Parques	\$9.333	\$9.299	\$10.704	\$10.703	\$10.300	\$10.300	\$10.700		\$30.302
Seguridad y convivencia	\$4.667	\$4.505	\$5.352	\$5.271	\$5.100	\$4.785	\$5.300	\$4.376	\$18.937
Anexo 2 (15%)	\$15.155	\$14.663	\$18.212	\$27.969	\$16.237	\$15.837	\$16.000	\$11.493	\$69.961
Atención a población vulnerable	\$738	\$678	\$856	\$567	\$944	\$940	\$1.060	\$1.032	\$3.217
Conexión y redes de comunicación	\$187	\$187	\$321	\$174	\$350	\$290	\$350	\$64	\$715
Dotación	\$1.586	\$2.355	\$1.285	\$1.304	\$1.360	\$1.358	\$1.300	\$84	\$5.101
Eventos artísticos, culturales y deportivos	\$1.964	\$1.179	\$2.141	\$2.097	\$1.400	\$1.326	\$1.400	\$1.597	\$6.199
Obras prioritarias de mitigación o prevención de	\$1.867	\$1.672	\$2.997	\$2.971	\$3.541	\$3.539	\$2.000		\$8.182
Participación	\$3.176	\$2.666	\$3.012	\$3.907	\$996	\$921	\$1.350	\$888	\$8.382
Procesos de formación artística, cultural y depor	\$1.964	\$2.614	\$1.285	\$2.953	\$1.200	\$1.093	\$1.800	\$1.446	\$8.106
Protección y recuperación de los recursos ambie	\$1.900	\$1.539	\$2.355	\$2.235	\$2.485	\$2.409	\$2.240	\$1.883	\$8.066
Proyecto estratégico	\$1.773	\$1.773	\$3.961	\$11.761	\$3.961	\$3.961	\$4.500	\$4.500	\$21.994
Anexo 3 (Construcción Sedes, CAI)	\$1.195	\$984	\$1.940	\$4.212	-	\$184	-	-	\$5.380
Proyecto estratégico (Sede administrativa)	\$1.195	\$984	\$1.940	\$4.212	-	\$184	-	-	\$5.380

Cifras en millones de pesos

Fuente: Matriz Unificada de Seguimiento a la Inversión, Corte 31-12-2020



ALCALDÍA MAYOR
DE BOGOTÁ D.C.

5. ACCIONES DESARROLLADAS EN EL MARCO DEL ESTADO DE EMERGENCIA DERIVADO POR EL COVID- 19

Durante la vigencia 2020 la Alcaldía Local de Ciudad Bolívar, en el proyecto 1399 denominado “Promoción y eficacia para un desarrollo MEJOR del Adulto Mayor”, incluyó un componente de “Ayuda Humanitaria” con una meta de “Beneficiar 115.138 hogares en condición de vulnerabilidad y situación de pobreza a través de ayuda humanitaria transitoria para atender la emergencia sanitaria y sus consecuencias”. La entrega de ayudas humanitarias, buscaba mitigar los efectos de la situación declarada de emergencia económica, social y ecológica generada por el coronavirus, durante el término que dicho estado de excepción continúe vigente.

Para ello, la Administración Local realizó los ajustes del presupuesto necesarios para atender la situación de su competencia, realizando traslados presupuestales entre los proyectos de inversión programados para la vigencia, de forma que fuera posible priorizar su contribución en la garantía a corto plazo, de los derechos y la dignidad humana, en lo relacionado con el sustento y salubridad de los hogares vulnerables residentes en la localidad.

El operador de las ayudas humanitarias efectuó la entrega de estas cumpliendo los tres canales de distribución, establecidos en el Decreto Distrital 096/20, Sistema Distrital Bogotá Solidaria en Casa, siguiendo los parámetros de identificación, priorización y seguimiento definidos por la Secretaría Distrital de Integración Social (cabeza del sector) y demás entidades concurrentes al proceso, en cabeza del Fondo de Desarrollo Local de Ciudad Bolívar.

En el marco del programa “Bogotá Solidaria” y la urgencia manifiesta declarada en la localidad de Ciudad Bolívar se realizaron diferentes jornadas de entrega de ayudas humanitarias (entrega de mercados) para suplir las necesidades de las familias más vulnerables de la localidad según priorización de la Secretaría Distrital de Integración Social.

El Sistema Distrital Bogotá Solidaria en Casa dispuso la forma de focalizar los beneficiarios de las localidades y la población a la que llegarían las ayudas para atender la emergencia. El Manual Operativo del Sistema Distrital Bogotá Solidaria en Casa -SDBSC, contiene la ruta de acceso a los beneficios a través de los Criterios de Focalización, explicando el proceso de identificación, selección y asignación, así:

“La focalización es un proceso que se concretó a partir de tres momentos: identificación, selección y asignación, mediante el cual se evaluaron y clasificaron las condiciones de pobreza y vulnerabilidad de la población para determinar los potenciales beneficiarios de programas sociales y orientar recursos hacia el logro de objetivos sociales.”



ALCALDÍA MAYOR
DE BOGOTÁ D.C.



- I. *Identificación, que define las características de los instrumentos que se utilizan para la escogencia de los beneficiarios.*
- II. *Selección, que corresponde a la elección del criterio de corte que define la condición de entrada o salida a un programa.*
- III. *Asignación, que consiste en el diseño del subsidio y el proceso de su entrega.*

Para la focalización de la oferta distrital de transferencias, se hizo uso de instrumentos ya definidos para ese fin por la Ley y no se adelantó en forma arbitraria por las entidades distritales. Para lo anterior, los procesos de identificación, selección y asignación fueron definidos, por la Secretaría de Integración Social, permitiendo el uso de instrumentos de focalización individual o por hogares, geográficos y comunitarios. En este sentido, los representantes legales de las entidades distritales debieron reportar la información de población focalizada a la Secretaría de Integración Social en los términos que está definió y los cuales fueron responsables de dicha focalización (Artículo 2 Decreto 093 de 2020). Así mismo las entidades de la administración central, en el marco de sus competencias, podrán hacer ajustes a los criterios de población objetivo, focalización, priorización, ingreso especial y permanencia existentes de sus ofertas de transferencias en todos los canales del Sistema Distrital Bogotá Solidaria en Casa.

La Secretaría Distrital de Planeación consolida la base maestra del Sistema Bogotá Solidaria en Casa para su operación e interoperabilidad con las demás bases de datos de las otras entidades. Se garantizará la aplicación de lineamientos referentes a la protección de datos, confidencialidad e integridad de la información de los ciudadanos.

Es importante mencionar que, para el Sistema Bogotá Solidaria en Casa, se considera viable aplicar lo establecido en el Decreto 518 de 2020, Parágrafo 1 del artículo 1: “Aquellas personas que reciban las transferencias monetarias no condicionadas de que trata el presente artículo, sin el cumplimiento de los requisitos establecidos para tal fin y no lo informen a autoridad competente, o las reciban de forma fraudulenta, incurrirán en las sanciones legales individuales a que hubiere lugar. La configuración de estos supuestos no conlleva responsabilidad quienes participen en la implementación este programa”, entendiéndose como transferencias monetarias no condicionadas, los tres canales del Sistema Bogotá Solidaria en Casa: 1) Transferencias monetarias, 2) Bonos canjeables por bienes y/o servicios y, 3) Subsidios en especie.”

Por virtud de la focalización y asignación para cada canal definida en el Manual Operativo del Sistema Distrital Bogotá Solidaria en Casa -SDBSC, las entidades contaron con la base de datos maestra y las demás bases que sirven de soporte, de forma tal que, el sistema cuenta con el mecanismo idóneo para integrar la información de los beneficiarios, lo cual además se encuentra respaldado por los comités en cada caso y la sinergia del sistema.



ALCALDÍA MAYOR
DE BOGOTÁ D.C.

De igual forma, es preciso indicar que, los criterios definidos en general para la ejecución del contrato están establecidos en el Protocolo para la atención y entrega de ayudas humanitarias por emergencias, que indica lo siguiente:

“3. Focalización para la entrega de Ayudas Humanitarias por Emergencia en especie.

En esta ocasión ante la dificultad del levantamiento de censos en sitio y por la necesidad de dar cobertura en Bogotá, la administración distrital ha generado una estrategia de focalización geográfica (mapas de pobreza administrados por Secretaría Distrital de Hábitat y Secretaría Distrital de Integración Social). Para esto se han tomado los siguientes criterios:

- *Índice de Pobreza Multidimensional a nivel de manzana calculado por el DANE.*
- *Mapas de pobreza con la identificación de las zonas geográficas en las cuales se incluyan como mínimo una manzana en decir 10.*
- *Polígonos de monitoreo remitidas por la Secretaría Distrital de Hábitat.*
- *Las manzanas que se encuentran reportadas en la base de alertas tempranas de la Defensoría del Pueblo.*
- *Manzanas en riesgo no mitigable de acuerdo con la información remitida por la Secretaría Distrital de Hábitat.*
- *Manzanas que pertenecen a uno de los 100 barrios priorizados por la Secretaría Distrital de Integración Social.*
- *Manzanas que corresponden a avalúo menor a 70 millones remitido por la Secretaría Distrital de Hábitat”.*

De acuerdo a esta focalización y en el marco del cumplimiento del Sistema Distrital Bogotá Solidaria en Casa, se contó con dos espacios uno de ellos la administración distrital cuenta con el Puesto de Mando Unificado – PMU Distrital donde participa la Alcaldía Local, la Secretaría Distrital de Gobierno, la Secretaría Distrital de Integración Social, la Secretaría Distrital de Seguridad, Convivencia y Justicia, IDIGER y la Cruz Roja, con el fin de realizar la planeación e identificación de las zonas intervenidas de acuerdo con la priorización realizada por la Secretaría Distrital de Integración Social.

De esta manera y de acuerdo con lo establecido en el PMU Distrital el día de la entrega de ayudas se establece un segundo espacio el cual fue el Puesto de Mando Unificado Local donde participa Alcaldía Local, Secretaria de Gobierno, Secretaria Distrital de Integración Social, Secretaria de Seguridad, IDIGER, PONAL y Cruz Roja, con el fin de adelantar la verificación de la estrategia, metodología y seguimiento durante la jornada para la correcta entrega de ayudas a la comunidad; el equipo territorial de la alcaldía local tiene como función la supervisión de la entrega de ayudas, donde se adelantaban las siguiente actividades:

1. Reconocimiento de la zona donde se adelantaba la entrega de ayudas.
2. Verificación de salida de ayudas de cada uno de los camiones.
3. Revisión de entrega de los kits completos y en buen estado.
4. Supervisión de kits en las viviendas de acuerdo con las familias que habitan en ellas.



**ALCALDÍA MAYOR
DE BOGOTÁ D.C.**



5. Seguimiento técnico, financiero y jurídico al contrato.

La ayuda alimentaria que se entregó, priorizó los alimentos no perecederos y atendió las especificidades nutricionales y energéticas de la población de acuerdo con los estándares internacionales para la atención de situaciones de emergencia. Así mismo, con el fin de garantizar una atención digna se realizó la entrega de kits de aseo, que buscaron garantizar una oportuna higiene personal con el suministro de elementos de aseo.

Durante la ejecución del contrato se entregaron 79.816 ayudas humanitarias y se realizó la entrega de 224.976 dispersiones.

En el marco del Decreto 113 de abril de 2020, la Administración Local adoptó medidas excepcionales y transitorias en los Fondos de Desarrollo Local para atender la emergencia económica, a través del Sistema Distrital para la Mitigación del Impacto Económico, el Fomento y la Reactivación Económica de Bogotá D.C. a través de los proyectos de inversión 1424 denominado “Espacios Con Movilidad Para Todos” y 1425 “Escuela Ciudad Bolívar Segura y En Paz”, de los cuales se apropiaron recursos para generación de empleo local temporal a trabajadores de baja cualificación de la localidad, con el objetivo de promover la reactivación económica local, fortaleciendo la empleabilidad local y beneficiando a 356 personas de la localidad, con empleos y garantías laborales, de los cuales 306 plazas fueron para gestores del cuidado y operarios de malla vial y 50 empleos para vigías ambientales.

Así mismo, se suscribió el contrato para la adquisición de elementos que contribuyeron para el cumplimiento de los protocolos de bioseguridad para la reactivación económica en la localidad dentro de los cuales se entregaron 5.000 kits, con el fin de velar por la seguridad en la salud pública, beneficiando a empresas, vendedores informales y empleados que desarrollan actividades económicas en la localidad.



ALCALDÍA MAYOR
DE BOGOTÁ D.C.

6. PRINCIPALES LOGROS Y RESULTADOS OBTENIDOS EN EL PLAN DE DESARROLLO LOCAL

En cumplimiento del PDL “*Ciudad Bolívar una localidad para la convivencia, con oportunidades y mejor para todos*”, la Administración Local realizó la entrega de bienes y servicios a la comunidad de Ciudad Bolívar, a través de los diferentes proyectos de inversión en la vigencia 2020, los cuales fueron priorizados y comprometidos con los recursos públicos, todo acorde a las metodologías y líneas de inversión de los diferentes sectores, con el fin de satisfacer las necesidades de la población con mayor vulnerabilidad de la localidad.

Dotaciones jardines infantiles.

Se entregó la dotación de elementos pedagógicos a 164 jardines infantiles de la localidad, de los cuales 22 son administrados por la Secretaría Distrital de Integración Social – SDIS, beneficiando a 2.514 personas (niños y niñas) y 142 unidades de servicio para la atención a la primera infancia del Instituto Colombiano de Bienestar Familiar (ICBF), beneficiando a 1.988 personas.

Se llevó a cabo el mantenimiento preventivo y/o correctivo de 8 jardines infantiles de la SDIS, con el fin de mejorar estos equipamientos para la atención de la primera infancia (niños y niñas entre los 0 a 5 años), beneficiando a 5.850 niños y sus familias de la localidad de Ciudad Bolívar, permitiendo instalaciones confortables y en mejores condiciones para la atención de la primera infancia.



Acciones de prevención de violencia intrafamiliar y violencia sexual.

Se vincularon 600 habitantes de la localidad en acciones de prevención de violencia intrafamiliar y violencia sexual, teniendo como objetivo, conectar a los habitantes de la localidad en los diferentes temas dirigidos a los integrantes de las familias de diferentes grupos poblacionales, con el fin de tratar



ALCALDÍA MAYOR
DE BOGOTÁ D.C.

diferentes temáticas propuestas y relacionadas con familias, maternidad y paternidad tempranas y violencia contra niños y niñas (6-14 años) y jóvenes. Los habitantes sensibilizados con estas acciones concluyen en la importancia de estos espacios para acercarse a temas que prevengan acciones que afecten el buen trato alrededor de las familias. De igual forma, se contrató un nuevo proceso para ejecutar en el 2021, que beneficiará a 545 personas.

Adultos mayores en condición de vulnerabilidad social y fragilidad económica.

Se atendieron 4.500 adultos mayores en condición de vulnerabilidad social y fragilidad económica mediante la entrega mensual de un apoyo económico individual por un valor de \$125.000 mensuales, acompañado de talleres de desarrollo humano, todo esto en cumplimiento de la Política Pública Social de Envejecimiento y Vejez. Así mismo, se realizó seguimiento individualizado a las novedades presentadas para el pago oportuno de cada persona mayor, esté con el objetivo de satisfacer las necesidades básicas insatisfechas y garantizar un envejecimiento digno y feliz.

Ayudas humanitarias.

Se beneficiaron 79.816, en el marco del programa “Bogotá Solidaria” y la urgencia manifiesta declarada en la localidad de Ciudad Bolívar, se realizaron diferentes jornadas de entrega de ayudas humanitarias (mercados) para suplir las necesidades de las familias más vulnerables de la localidad según priorización de la Secretaría Distrital de Integración Social. De igual forma, se apropiaron recursos para el canal de transferencias monetarias dentro del cual se realizaron 224.976 dispersiones a beneficiarios que fueron focalizados en el marco del cumplimiento del Sistema Distrital Bogotá Solidaria en Casa, proceso que fue articulado entre Secretaría Distrital de Hacienda y Secretaría Distrital de Gobierno. Para la vigencia 2021, se continuará con este proceso desde el nuevo proyecto denominado Ingreso mínimo garantizado.



Personas en condición de discapacidad permanente y transitoria y/o necesidades educativas especiales, incluyendo trabajo con cuidadores.

Con el proyecto de inversión 1417 enfocado en la “Atención en salud y programas de ayudas técnicas no incluidas en el POS para personas en condición de discapacidad permanente y transitoria y/o necesidades educativas especiales, incluyendo trabajo con cuidadores”, se entregaron 758



Dispositivos de Asistencia Personal - Ayudas Técnicas, a 316 personas con discapacidad (física, mental, psicológica o múltiple). Estas entregas les permitirán una mejor accesibilidad, inclusión, adaptación, autonomía e independencia en las actividades de la vida diaria, mejorando su calidad de vida en cada uno de los roles y entornos en los que se encuentran inmersos los usuarios beneficiados. Así mismo, con los recursos comprometidos en la vigencia 2020, se entregarán 375 ayudas en el año 2021.



Obras de mitigación de riesgo.

De otra parte, la Administración Local realizó dos obras de mitigación de riesgo, en Brisas del Volador, con el propósito de mitigar la caída de Detritos y procesos de remisión en masa, contribuyendo en minimizar el riesgo de la población de alto a medio en la parte baja del talud y mejorando los impactos de la ocurrencia de emergencias por fenómeno de remoción en masa e inundaciones.



Educación superior.

Se llevó a cabo la inscripción de aspirantes a las becas condonables que a través del Convenio 150-2017 suscrito con el ICETEX, permite que habitantes de la localidad ingresen a universidades públicas o privadas para cursar una carrera técnica, tecnológica o profesional, siendo beneficiarios a recursos para el pago de matrícula hasta por cuatro (4) SMMLV. Este programa estratégico de la Alcaldía Local de Ciudad Bolívar ha logrado que un total de 441 estudiantes ya cuenten con el pago de su matrícula asegurada hasta terminar la carrera. Este proyecto ha mejorado las condiciones de vida de los jóvenes beneficiados, fortaleciendo su proyecto de vida, cursando carreras en universidades de reconocimiento distrital y nacional, toda vez que carecen de los recursos económicos para acceso a educación superior. La administración continuará con este proceso e iniciará una nueva convocatoria en la vigencia 2021.



ALCALDÍA MAYOR
DE BOGOTÁ D.C.

Eventos culturales.

Se realizaron 2 eventos culturales: el corredor navideño y día del niño, los cuales vincularon a 6.000 personas (niños, niñas, adolescentes, jóvenes, adultos, adulto mayor y personas con discapacidad). Es preciso señalar, que no se realizaron eventos deportivos en virtud a la emergencia sanitaria COVID-19. Se realizó la contratación del convenio interadministrativo con la Secretaría Distrital de Cultura en la cual se realizarán 31 eventos y se involucrarán a 1400 personas a procesos de formación artística y cultural, los cuales se ejecutarán en la vigencia 2021. Así mismo, se realizó la contratación de nuevos procesos de formación deportivos que beneficiaran aproximadamente a 1260 participantes.



Mantenimiento y construcción de parques.

En cumplimiento de las metas propuestas dentro del Proyecto 1423 “mantenimiento y construcción de parques”, la Administración Local continua con la intervención y construcción de 42 parques vecinales, de bolsillo y escenarios deportivos, pese a las diferentes situaciones presentadas por la emergencia sanitaria del COVID-19. El objetivo es entregar espacios amplios y confortables para que la comunidad desarrolle sus actividades físicas, transformando la calidad de vida para los habitantes y reflejando una mejor imagen de la localidad.



Malla vial local.

Con el propósito de una mejor movilidad para todos, con el proyecto 1424 se continuó con la construcción, reconstrucción, rehabilitación y mantenimiento de la malla vial urbana y rural de la localidad. Para este propósito, se ejecutaron recursos en la construcción de 8,43 km/carril y



ALCALDÍA MAYOR
DE BOGOTÁ D.C.

mantenimiento de 13 km/carril de malla vial urbana local, y en malla vial rural se realizó la construcción de 0,5 km/carril y el mantenimiento de 5 km/carril.

En materia de espacio público, se realizaron acciones de construcción de 22.645 m² y el mantenimiento de 5.000 m², optimizando de esta forma los recursos dispuestos para estas metas. Con esta gestión se intervinieron 184 segmentos viales - CIV de la localidad, distribuidos en las 8 UPZ's. Con los recursos 2020 se priorizaron y contrataron 7 CIV para intervenir puentes vehiculares y/o peatonales.

BARRIO PEÑON DEL CORTIJO Calle 66A Sur desde Calle 66A Sur Hasta Calle 67 - CIV 19001748 y 1900172

Estado inicial



Estado de avance



Estado final



BARRIO: ESTANCIA Calle 59 Sur Desde TV 75K Hasta KR 75H CIV 19000311

Estado inicial



Estado de avance



Estado final



BARRIO VERONA TRAMO 3 KR 49C Desde CL 68C Sur Hasta CL 68D Sur- KR 49C DESDE CL 68D BIS A SUR HASTA CL 68F SUR CIV 19002632 – 1900266 y 19002741

Estado inicial

Estado de avance

Estado final



ALCALDÍA MAYOR DE BOGOTÁ D.C.



BARRIO URBANIZACION MADELENA CR 65 BIS DESDE CL 57T HASTA CL 58CIV 19000075

Estado inicial

Estado de avance

Estado final



Convivencia ciudadana

A través del proyecto de inversión 1425 se adelantó un proceso enmarcado en capacitar y sensibilizar mediante talleres de difusión a 3.120 habitantes de la localidad Ciudad Bolívar, en la apropiación de la información y la promoción de la corresponsabilidad ciudadana, convivencia pacífica y acceso a la justicia. De igual forma, se vincularon a 1.200 personas en ejercicios y/o acciones de convivencia, en prevención de violencia, reconciliación, derechos humanos y cultura ciudadana, en marcado en la Ley 1257 de 2008 mediante la sigla SOFIA – (Sistema Organico, Funcional, Integral y Aticulado). Así mismo, talleres sobre la Ley 1801 de 2016 modificada por la Ley 2000 de 2019 Código nacional de Convivencia y Seguridad Ciudadana, Rutas de acceso a la justicia y atención de conflictividades, Ley 675 de 2001 Propiedad Horizontal. En este proceso también se realizó el embellecimiento y entrega de 12 parques en las Upz 63, 65, 66, 67, 68, 69 70, también en estos espacios se realizaron 6 cines al parque y 4 grafitis elaborados por jóvenes de la localidad.

De igual forma, se contó con un equipo de 27 Gestores de convivencia y seguridad local, quienes estuvieron distribuidos en las diferentes UPZ's de la localidad, llevando a cabo un trabajo de gestión social y comunitaria, con el fin de identificar los principales factores de conflictividad que inciden en la convivencia, apoyando de igual manera el trabajo realizado por todas las organizaciones sociales que hacen presencia en la localidad. Estos gestores a través de su trabajo en el territorio aprenden a conocer las dinámicas sociales que afectan la convivencia y la seguridad dentro de las UPZ, para de



ALCALDÍA MAYOR
DE BOGOTÁ D.C.

esta forma oficiar a las instituciones corresponsables, en conservar los espacios de participación ciudadana y confianza institucional.

De igual forma, en el fortalecimiento de la emergencia sanitaria, la Alcaldía Local contó con un equipo de trabajo denominado Gestores del Cuidado, quienes adelantaron actividades de sensibilización, reconvencción y caracterización, incentivando a la ciudadanía en aplicar adecuadamente los protocolos de bioseguridad en la localidad.



Otro de los propósitos de la administración fue el de culminar el proceso de entrega de los bienes adquiridos en la vigencia 2019, dentro de los cuales estaban 16 paneles marca Nissan, entregados para el fortalecimiento del parque automotor al servicio de los organismos de seguridad de la localidad (Policia), afianzando el Modelo Nacional de Vigilancia Comunitaria por Cuadrantes en la localidad. Así mismo, se contrató la adquisición de 42 Motocicletas de 300 CC y 1 Camioneta PICK UP doble cabina, los cuales serán recibidos y entregados en la vigencia 2021.

Sostenibilidad ambiental.

Se realizó la restauración ecológica de 1,5 hectáreas en el predio OP 006 ubicado en el nacedero de la Quebrada Asoporquera de Mochuelo Alto y propiedad de la UAESP. Adicionalmente, se adelanta el mantenimiento de 1,5 hectáreas de restauración en el Humedal el Tunjo, y se adelantó caracterización social y sensibilización a la comunidad aledaña con el fin de dar a conocer el proceso que se viene adelantando y la importancia en el ecosistema. Con este proceso se beneficiaron aproximadamente 3.000 personas tanto de la zona urbana como rural.

En el tema de coberturas verdes y arborización se han beneficiado aproximadamente 1.300 personas de la localidad con la implementación de 1.000 m² de jardinería horizontal, la siembra de 215 árboles y el mantenimiento de 2.000 m² de jardinería y 500 unidades arbóreas, así como la realización de capacitaciones a la comunidad con el fin de generar conciencia acerca del cuidado y la adopción de estas. De igual forma, se adelantó la contratación de 1.000 m² de jardinería horizontal, la siembra de 215 árboles y el mantenimiento de 2.000 m² de jardinería y 750 unidades arbóreas, lo cual será ejecutado durante la vigencia 2021.

En la ruralidad se beneficiaron cerca de 400 familias, para lo cual se realizaron las siguientes acciones:



ALCALDÍA MAYOR
DE BOGOTÁ D.C.

- 100 actualizaciones de la información base del SIG AMBIENTAL. Contando procesos anteriores se cuenta con 150 PREDIOS en la base de datos del SIG y cada uno de ellos cuenta con un juego de planos de uso del suelo actual, conflicto de usos y uso recomendado.
- 100 predios visitados para obtener información que refiere al uso del agua.
- 17 predios visitados para seguimiento y mejora de sistemas de aprovechamiento de aguas lluvias establecidos en procesos anteriores, georreferenciación y recorrido de una fuente hídrica en la vereda Pasquilla, seguimiento a los bebederos instalados en procesos anteriores, identificación de nuevos predios para establecer nuevos bebederos bajo el concepto de ahorro y uso eficiente del agua.
- Realización de una campaña de recolección de envases de agroquímicos en todas las veredas del sector rural, logrando la recolección de 870 kg. A la fecha se llevan en promedio 6000 procesos de propagación de material vegetal de las especies Zarcillejo, arrayan, sauco, aliso, Holly liso, geraneos, mermeladas, roble, cedro nogal, lulo, Eugenias, acacia, begonia, primula, encenillos, abutilon, hortensia, geraneos, uchuva.
- Entrega de 490 árboles para reforestación y cercas vivas.
- Evaluación de 85 huertas de procesos anteriores y planeación de 60 huertas nuevas.
- Evaluación seguimiento y apoyo técnico en 4 cultivos de fresa 1 de mora y 2 de gladiolos, evaluación y determinación de continuidad con el silo de procesos anteriores, seguimiento y mejora de 17 lombricultivos, apoyo a la construcción de un silo de papa en la vereda mochuelo alto.
- Fortalecimiento y asesoría al proceso de cultivo de papa nativa en la Vereda Santa Rosa, desinfección de suelos para establecimiento de huertas nuevas, apoyo y seguimiento a 10 núcleos avícolas de procesos anteriores, atención de más de 100 urgencias veterinarias, evaluación, asesoría y apoyo a 40 núcleos de ovinos.
- Atención de 40 predios en temas de BPP y participación en el programa de mercados campesino con el fin de fortalecer proceso de comercialización.

Además, se adelantó adición el convenio interadministrativo con la Universidad Distrital para vincular a 150 personas en emprendimientos rurales y asesoría y asistencia técnica, el cual se desarrollará en la vigencia 2021.



ALCALDÍA MAYOR
DE BOGOTÁ D.C.

Gestión policiva.

La Alcaldía Local en cumplimiento de su misionalidad y en ejercicio de sus facultades legales, realizó en forma permanente, operativos de inspección, vigilancia y control en la localidad para evitar la configuración de comportamientos contrarios a la convivencia y en general el incumplimiento de las normas establecidas en el Código Nacional de Seguridad y Convivencia Ciudadana. Este proceso se realizó con el acompañamiento de la Policía Nacional adscrita a la Estación Décimo Novena de Policía.

Dentro de estas gestiones se llevaron a cabo 280 acciones de recuperación de ocupaciones ilegales, se realizaron 126 visitas técnicas de verificación en el sector los “Zorberos” de los predios allí consolidados, se realizó un operativo para la restitución del polígono Villas del Diamante, en el cual se retiraron 4 casas provisionales, se realizaron 8 desmontes de estructuras completas, 6 apoyos de desmonte voluntario y se desenlonó 42 lotes de 10 espacios loteados en el sector Cordillera parte alta.

Así mismo, se tramitaron 99 solicitudes de propiedad horizontal por el aplicativo (Bizagi), el cual le permitió al ciudadano un acceso en tiempo real de su petición y un medio de comunicación directo con el profesional encargado de realizar la revisión del trámite.

De igual forma, con el apoyo de los ingenieros y profesionales de la Alcaldía de Ciudad Bolívar, se realizaron 179 operativos de inspección, vigilancia y control todo a corde a las metas y proyecciones de la Secretaría Distrital de Gobierno, los cuales se describen a continuación:

META 2019		TOTAL
Inspección Vigilancia y Control	Realizar 42 acciones de control u operativos en materia de actividad económica (en el mes de diciembre se deben realizar los operativos pólvora y artículos pirotécnicos).	80
	Realizar 20 acciones de control u operativos en materia de obras y urbanismo.	68
	Realizar 24 acciones de control u operativos en materia de integridad del espacio público.	31
TOTAL OPERATIVOS EN LA VIGENCIA 2020		179

Igualmente el área de Gestión Policiva, continuó con sus procesos de actuaciones administrativas, pese a las suspensiones por la Emergencia Sanitaria por el Covid 19. Una vez se reanudaron los términos procesales se adelantaron las sanciones correspondientes, así:

ACTUACIÓN ADELANTADA	CANTIDAD
Impulsos procesales.	209
Citaciones, notificaciones.	113
Actos administrativos de fondo.	40



La Administración Local, en esta vigencia mantuvo articulados sus equipos de trabajo de forma virtual y presencial, a fin de continuar con el desarrollo propio de cada una de las actividades que se desarrollan al interior de cada una de las áreas, con el objetivo de dar cumplimiento a todos los requerimientos presentados por la comunidad y por las diferentes entidades distritales. De igual forma, se atendieron las gestiones logísticas que conllevó la Emergencia Sanitaria, logrando llegar a las comunidades vulnerables que se vieron afectadas por esta situación. De este modo, la Administración Local aunó esfuerzos con otras entidades para entregar la ayuda humanitaria necesaria en algunos sectores de la localidad.

Atención al ciudadano

Se adelantó la Audiencia Pública de Rendición de Cuentas, la cual se llevó a cabo de forma virtual; implementando diferentes estrategias de difusión para el acceso a la información ciudadana, a través de redes sociales con el HT #CiudadBolívar LeResponde, el portal web www.ciudadbolivar.gov.co. En este mismo sentido, se publicó el siguiente link <https://app.gobiernobogota.gov.co/encuestas/index.php/338743> para que los ciudadanos preguntaran sobre los proyectos y programas ejecutados en la localidad, durante la vigencia 2019. Este evento se adelantó a través de la plataforma Facebook Live de la Alcaldía Local de Ciudad Bolívar, donde se contó con la conexión de más de 135 personas, 1.472 interacciones, 2.2 mil reproducciones y 7.217 personas alcanzadas.

Para fortalecer el proceso de interacción con la comunidad se creó una estrategia de pedagogía y discusión a través de las redes sociales de la Alcaldía Local, frente al proceso de Encuentros Ciudadanos y presupuestos participativos. Durante este proceso se realizaron conversatorios ciudadanos para incentivar la participación digital de los habitantes de la localidad, a través de charlas cortas sobre temas de interés local, con el fin de obtener resultados óptimos en los Encuentros Ciudadanos y brindar claridad en la metodología empleada en los presupuestos participativos. Junto con el acompañamiento de los sectores, permitió generar procesos transparentes en la definición de los recursos de los proyectos de inversión del nuevo PDL "Un nuevo Contrato Social y Ambiental para Ciudad Bolívar 2021 -2024", el cual fue aprobado por la Junta Administradora Local en el mes de octubre.

Participación ciudadana.

Se dio el reinicio al proceso de iniciativas ciudadanas que fue contratado en la vigencia 2019 en el cual se beneficiarán 50 organizaciones sociales, así como también se contrató un nuevo proceso de iniciativas comunitarias que beneficiará a otras 50 organizaciones sociales, y se entregará dotación a juntas de acción comunal, esto se realizará en la vigencia 2021.



ALCALDÍA MAYOR
DE BOGOTÁ D.C.



**ALCALDÍA MAYOR
DE BOGOTÁ D.C.**

6.1 TERRITORIALIZACIÓN DE LA INVERSIÓN

La georreferenciación de las inversiones realizadas, inicialmente en malla vial, parques y dotación a jardines infantiles e instituciones educativas contribuye al fortalecimiento de los procesos de seguimiento y evaluación de las intervenciones adelantadas por las alcaldías locales, al considerar una perspectiva que pone en contexto territorial los productos contratados y entregados a través de los FDL.

De igual manera permite ir construyendo una cultura que, en lo institucional, obliga a pensar la planeación de la inversión más allá de presupuestos, metas y cifras frías y, en lo participativo, facilita la identificación de la localización de dichas inversiones, así como el control ciudadano sobre las mismas.



ALCALDÍA MAYOR
DE BOGOTÁ D.C.

Mapa No. 1. Territorialización Alcaldía Local de Ciudad Bolívar

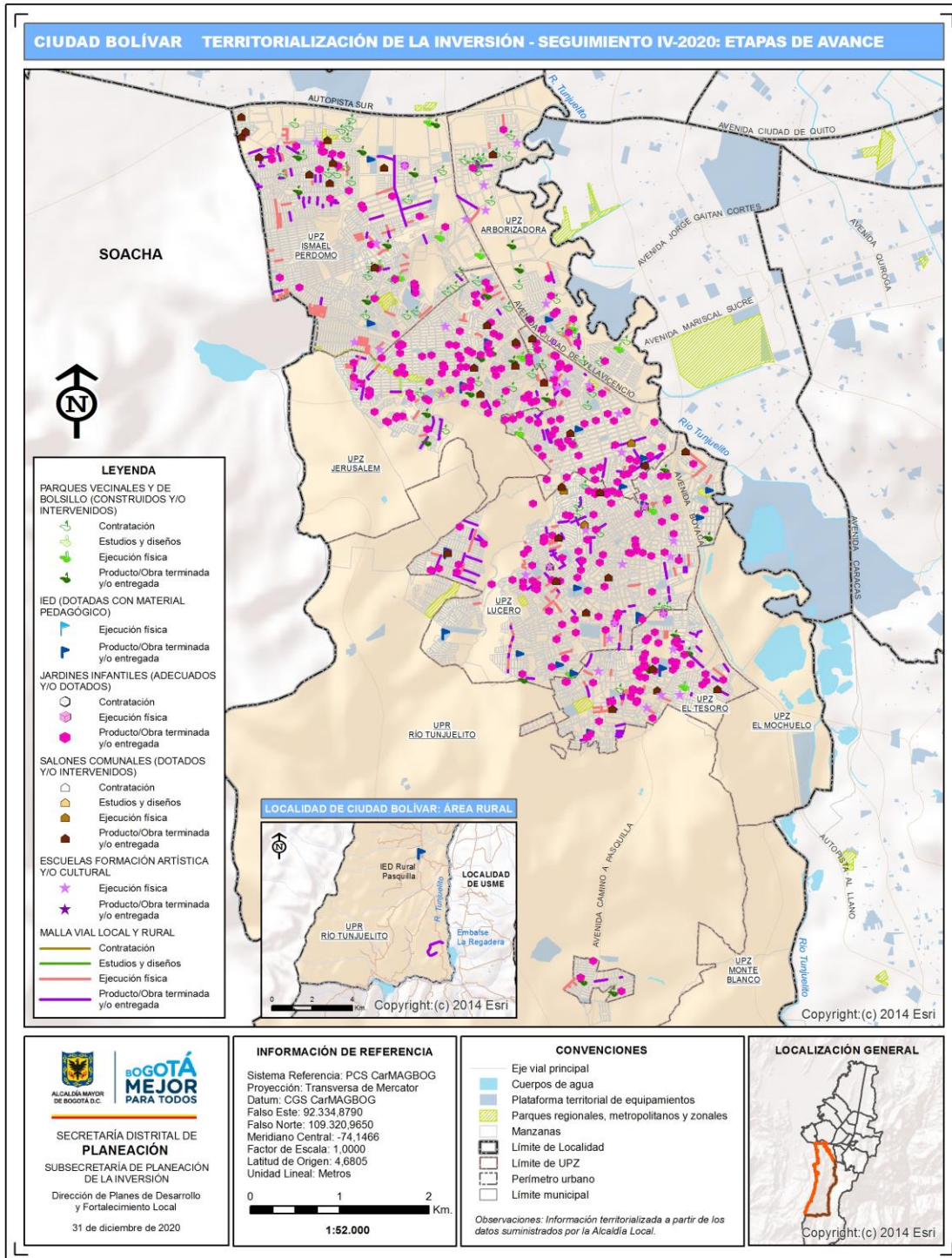

Fuente: SDP Visor territorialización MUSI 2017-2020



ALCALDÍA MAYOR DE BOGOTÁ D.C.



Malla Vial

Tabla No. 7. Territorialización malla vial local.

COD_PROYECTO	INDICADOR_GEO	VIGENC	CIV_IDU	ETIQUETA_VIAL	ESCALA	ETAPA_AVANCE	INTERVENCION
3-3-1-15-02-18-1424-00	Km/carril de malla vial local/rural	2017	19005543	CL 79 Sur KR 40	Local	Producto/Obra terminada y/	Conservación - Vías
3-3-1-15-02-18-1424-00	Km/carril de malla vial local/rural	2017	19005566	CL 79 Sur KR 41	Local	Producto/Obra terminada y/	Conservación - Vías
3-3-1-15-02-18-1424-00	Km/carril de malla vial local/rural	2017	19005640	CL 79 Sur KR 39	Local	Producto/Obra terminada y/	Conservación - Vías
3-3-1-15-02-18-1424-00	Km/carril de malla vial local/rural	2017	19000447	Diag. 68I Bis s Transv. 22A	Local	Producto/Obra terminada y/	Construcción - Espacio Público
3-3-1-15-02-18-1424-00	Km/carril de malla vial local/rural	2017	19000628	Calle 68F s Cra. 20G	Local	Producto/Obra terminada y/	Construcción - Espacio Público
3-3-1-15-02-18-1424-00	Km/carril de malla vial local/rural	2017	19012020	KR 18DBIS CL 81 S	Local	Producto/Obra terminada y/	Conservación - Vías
3-3-1-15-02-18-1424-00	Km/carril de malla vial local/rural	2017	19005986	CL 80A S KR 18D	Local	Producto/Obra terminada y/	Conservación - Vías
3-3-1-15-02-18-1424-00	Km/carril de malla vial local/rural	2017	19006002	KR 18BIBIS CL 80A S	Local	Producto/Obra terminada y/	Conservación - Vías
3-3-1-15-02-18-1424-00	Km/carril de malla vial local/rural	2017	19009840	KR 17F CL 70B S	Local	Producto/Obra terminada y/	Conservación - Vías
3-3-1-15-02-18-1424-00	Km/carril de malla vial local/rural	2017	19009503	KR 19B CL 62A S	Local	Producto/Obra terminada y/	Conservación - Vías
3-3-1-15-02-18-1424-00	Km/carril de malla vial local/rural	2017	19001168	Diag. 73A Bis s Transv. 38A	Local	Producto/Obra terminada y/	Construcción - Espacio Público
3-3-1-15-02-18-1424-00	Km/carril de malla vial local/rural	2017	19009556	KR 19B CL 62B S	Local	Producto/Obra terminada y/	Conservación - Vías
3-3-1-15-02-18-1424-00	Km/carril de malla vial local/rural	2017	19009562	KR 19B TV 19	Local	Producto/Obra terminada y/	Conservación - Vías
3-3-1-15-02-18-1424-00	Km/carril de malla vial local/rural	2017	19006870	KR 19B CL 61A S	Local	Producto/Obra terminada y/	Conservación - Vías
3-3-1-15-02-18-1424-00	Km/carril de malla vial local/rural	2017	19009597	KR 19B CL 61B S	Local	Producto/Obra terminada y/	Conservación - Vías
3-3-1-15-02-18-1424-00	Km/carril de malla vial local/rural	2017	19009621	KR 72 CL 66 S	Local	Producto/Obra terminada y/	Conservación - Vías
3-3-1-15-02-18-1424-00	Km/carril de malla vial local/rural	2017	19006920	CL 64A S SD	Local	Producto/Obra terminada y/	Conservación - Vías
3-3-1-15-02-18-1424-00	Km/carril de malla vial local/rural	2017	19007244	KR 72 CL 64A S	Local	Producto/Obra terminada y/	Conservación - Vías
3-3-1-15-02-18-1424-00	Km/carril de malla vial local/rural	2017	19001252	Carrera 18N Cil. 68F s	Local	Producto/Obra terminada y/	Construcción - Espacio Público
3-3-1-15-02-18-1424-00	Km/carril de malla vial local/rural	2017	19001699	KR 19B DG 62D S	Local	Producto/Obra terminada y/	Conservación - Vías
3-3-1-15-02-18-1424-00	Km/carril de malla vial local/rural	2017	19001784	CL 68F S KR 49D	Local	Producto/Obra terminada y/	Conservación - Vías
3-3-1-15-02-18-1424-00	Km/carril de malla vial local/rural	2017	19002130	CL 76 S KR 15F	Local	Producto/Obra terminada y/	Conservación - Vías
3-3-1-15-02-18-1424-00	Km/carril de malla vial local/rural	2017	19008718	CL 76 S KR 16A	Local	Producto/Obra terminada y/	Conservación - Vías
3-3-1-15-02-18-1424-00	Km/carril de malla vial local/rural	2017	50007772	CL 76 S KR 16	Local	Producto/Obra terminada y/	Conservación - Vías
3-3-1-15-02-18-1424-00	Km/carril de malla vial local/rural	2017	19008796	KR 70G DG 62G S	Local	Producto/Obra terminada y/	Conservación - Vías
3-3-1-15-02-18-1424-00	Km/carril de malla vial local/rural	2017	50008036	KR 18C CL 81 S	Local	Producto/Obra terminada y/	Conservación - Vías
3-3-1-15-02-18-1424-00	Km/carril de malla vial local/rural	2017	19000548	CL 58A S KR 48F	Local	Producto/Obra terminada y/	Conservación - Vías
3-3-1-15-02-18-1424-00	Km/carril de malla vial local/rural	2017	19002236	CL 58A S KR 48D	Local	Producto/Obra terminada y/	Conservación - Vías
3-3-1-15-02-18-1424-00	Km/carril de malla vial local/rural	2017	19002276	CL 58A S KR 48G	Local	Producto/Obra terminada y/	Conservación - Vías
3-3-1-15-02-18-1424-00	Km/carril de malla vial local/rural	2017	19009059	CL 58A S KR 48C	Local	Producto/Obra terminada y/	Conservación - Vías
3-3-1-15-02-18-1424-00	Km/carril de malla vial local/rural	2017	19009162	CL 58A S KR 49A	Local	Producto/Obra terminada y/	Conservación - Vías
3-3-1-15-02-18-1424-00	Km/carril de malla vial local/rural	2017	19002377	TV 22FBIS CL 59 S	Local	Producto/Obra terminada y/	Conservación - Vías
3-3-1-15-02-18-1424-00	Km/carril de malla vial local/rural	2017	19009166	TV 22FBIS KR 22G	Local	Producto/Obra terminada y/	Conservación - Vías
3-3-1-15-02-18-1424-00	Km/carril de malla vial local/rural	2017	19009225	CL 79 S TV 36B	Local	Producto/Obra terminada y/	Conservación - Vías
3-3-1-15-02-18-1424-00	Km/carril de malla vial local/rural	2017	19009242	KR 42 CL 78 S	Local	Producto/Obra terminada y/	Conservación - Vías
3-3-1-15-02-18-1424-00	Km/carril de malla vial local/rural	2017	19009314	KR 18ABIS CL 74 S	Local	Producto/Obra terminada y/	Conservación - Vías
3-3-1-15-02-18-1424-00	Km/carril de malla vial local/rural	2017	19002695	KR 26 CL 77 S	Local	Producto/Obra terminada y/	Conservación - Vías
3-3-1-15-02-18-1424-00	Km/carril de malla vial local/rural	2017	19002834	CL 72 S KR 17B	Local	Producto/Obra terminada y/	Conservación - Vías
3-3-1-15-02-18-1424-00	Km/carril de malla vial local/rural	2017	19002899	CL 72 S KR 17A	Local	Producto/Obra terminada y/	Conservación - Vías
3-3-1-15-02-18-1424-00	Km/carril de malla vial local/rural	2017	19002954	KR 19G CL 61ABIS S	Local	Producto/Obra terminada y/	Conservación - Vías
3-3-1-15-02-18-1424-00	Km/carril de malla vial local/rural	2017	19005278	CL 72F S KR 36B	Local	Producto/Obra terminada y/	Conservación - Vías
3-3-1-15-02-18-1424-00	Km/carril de malla vial local/rural	2017	19005355	DG 77F S TV 32	Local	Producto/Obra terminada y/	Conservación - Vías
3-3-1-15-02-18-1424-00	Km/carril de malla vial local/rural	2017	19005475	KR 72 AC 57R S	Local	Producto/Obra terminada y/	Conservación - Vías
3-3-1-15-02-18-1424-00	Km/carril de malla vial local/rural	2017	19002141	KR 15F AC 71B S	Local	Producto/Obra terminada y/	Conservación - Vías
3-3-1-15-02-18-1424-00	Km/carril de malla vial local/rural	2017	30000851	CL 64A S KR 73	Local	Producto/Obra terminada y/	Conservación - Vías
3-3-1-15-02-18-1424-00	Km/carril de malla vial local/rural	2017	19010959	KR 72 CL 64 S	Local	Producto/Obra terminada y/	Conservación - Vías
3-3-1-15-02-18-1424-00	Km/carril de malla vial local/rural	2017	40001532	KR 68B DG 61 S	Local	Producto/Obra terminada y/	Conservación - Vías
3-3-1-15-02-18-1424-00	Km/carril de malla vial local/rural	2017	50001119	CL 62A S SD	Local	Producto/Obra terminada y/	Conservación - Vías
3-3-1-15-02-18-1424-00	Km/carril de malla vial local/rural	2017	19011172	MERCEDES 74°10'33.34"O	Local	Producto/Obra terminada y/	Conservación - Vías
3-3-1-15-02-18-1424-00	Km/carril de malla vial local/rural	2017	19011573	MERCEDES 74°10'33.34"O	Local	Producto/Obra terminada y/	Conservación - Vías
3-3-1-15-02-18-1424-00	Km/carril de malla vial local/rural	2017	50005100	SANTA BARBARA 74° 8'47.88"O	Local	Producto/Obra terminada y/	Conservación - Vías
3-3-1-15-02-18-1424-00	Km/carril de malla vial local/rural	2017	19011601	PASQUILLA SECTOR BAUL 74°08'55 O	Local	Producto/Obra terminada y/	Conservación - Vías
3-3-1-15-02-18-1424-00	Km/carril de malla vial local/rural	2017	50005101	PASQUILLA SECTOR BAUL 74° 9'14.09"O	Local	Producto/Obra terminada y/	Conservación - Vías
3-3-1-15-02-18-1424-00	Km/carril de malla vial local/rural	2017	19011240	TV 19 CL 61ABIS S	Local	Producto/Obra terminada y/	Conservación - Vías
3-3-1-15-02-18-1424-00	Km/carril de malla vial local/rural	2017	19005642	DG 60 Sur TV 75I	Local	Producto/Obra terminada y/	Construcción - Vías
3-3-1-15-02-18-1424-00	Km/carril de malla vial local/rural	2017	19011282	CL 78 A S KR 22	Local	Producto/Obra terminada y/	Construcción - Vías
3-3-1-15-02-18-1424-00	Km/carril de malla vial local/rural	2017	19005944	KR 72 DG 62G S	Local	Producto/Obra terminada y/	Construcción - Vías
3-3-1-15-02-18-1424-00	Km/carril de malla vial local/rural	2017	50005160	CL 82A S KR 18G	Local	Producto/Obra terminada y/	Construcción - Vías
3-3-1-15-02-18-1424-00	Km/carril de malla vial local/rural	2017	19011307	CL 75 A S KR 16A	Local	Producto/Obra terminada y/	Construcción - Vías
3-3-1-15-02-18-1424-00	Km/carril de malla vial local/rural	2017	50005796	CL 68 B S KR 20C	Local	Producto/Obra terminada y/	Construcción - Vías
3-3-1-15-02-18-1424-00	Km/carril de malla vial local/rural	2017	50005797	CL 68 B S NULL	Local	Producto/Obra terminada y/	Construcción - Vías
3-3-1-15-02-18-1424-00	Km/carril de malla vial local/rural	2017	50006162	KR 75 I BIS CL 63A S	Local	Producto/Obra terminada y/	Construcción - Vías
3-3-1-15-02-18-1424-00	Km/carril de malla vial local/rural	2017	50006163	KR 75 I CL 62 H BIS	Local	Producto/Obra terminada y/	Construcción - Vías
3-3-1-15-02-18-1424-00	Km/carril de malla vial local/rural	2017	19006337	KR 75 I CL 62 H S	Local	Producto/Obra terminada y/	Construcción - Vías
3-3-1-15-02-18-1424-00	Km/carril de malla vial local/rural	2017	19006369	KR 73 CL 67 S	Local	Producto/Obra terminada y/	Construcción - Vías
3-3-1-15-02-18-1424-00	Km/carril de malla vial local/rural	2017	19005962	KR 18DBIS CL 80A S	Local	Producto/Obra terminada y/	Conservación - Vías
3-3-1-15-02-18-1424-00	Km/carril de malla vial local/rural	2017	19006414	CL 62 I S KR 74 C Bis	Local	Producto/Obra terminada y/	Construcción - Vías
3-3-1-15-02-18-1424-00	Km/carril de malla vial local/rural	2017	19006032	CL 62 I S KR 74 C Bis	Local	Producto/Obra terminada y/	Construcción - Vías
3-3-1-15-02-18-1424-00	Km/carril de malla vial local/rural	2017	19006421	KR 74 C Bis CL 62I Sur	Local	Producto/Obra terminada y/	Construcción - Vías
3-3-1-15-02-18-1424-00	Km/carril de malla vial local/rural	2017	19006448	KR 7A C BIS CL 62 I SUR	Local	Producto/Obra terminada y/	Construcción - Vías
3-3-1-15-02-18-1424-00	Km/carril de malla vial local/rural	2017	19006107	KR 75 D CL 62 I Sur	Local	Producto/Obra terminada y/	Construcción - Vías
3-3-1-15-02-18-1424-00	Km/carril de malla vial local/rural	2017	19005963	KR 18DBIS CL 80B S	Local	Producto/Obra terminada y/	Conservación - Vías



ALCALDÍA MAYOR
DE BOGOTÁ D.C.

COD_PROYECTO	INDICADOR_GEO	VIGENCIA	CIV_IDU	ETIQUETA VIAL	ESCALA	ETAPA_AVANCE	INTERVENCION
3-3-1-15-02-18-1424-00	Km/carril de malla vial local/rural	2017	19006157	KR 741 CL 62 D SUR	Local	Producto/Obra terminada y/	Construcción - Vías
3-3-1-15-02-18-1424-00	Km/carril de malla vial local/rural	2017	19006217	CL 75 KR 17 F	Local	Producto/Obra terminada y/	Construcción - Vías
3-3-1-15-02-18-1424-00	Km/carril de malla vial local/rural	2017	19006070	KR 74 B BIS CL 62 J SUR	Local	Producto/Obra terminada y/	Construcción - Vías
3-3-1-15-02-18-1424-00	Km/carril de malla vial local/rural	2017	19006301	KR 76 BIS CL 60 SUR	Local	Producto/Obra terminada y/	Construcción - Vías
3-3-1-15-02-18-1424-00	Km/carril de malla vial local/rural	2017	19006477	CL 60 A S KR 76A	Local	Producto/Obra terminada y/	Construcción - Vías
3-3-1-15-02-18-1424-00	Km/carril de malla vial local/rural	2017	19006328	Calle 72A s Cll. 72B s	Local	Producto/Obra terminada y/	Construcción - Vías
3-3-1-15-02-18-1424-00	Km/carril de malla vial local/rural	2017	19006336	KR 74 H CL 63 SUR	Local	Producto/Obra terminada y/	Construcción - Vías
3-3-1-15-02-18-1424-00	Km/carril de malla vial local/rural	2017	19006558	KR 75 B CL 75D SUR	Local	Producto/Obra terminada y/	Construcción - Vías
3-3-1-15-02-18-1424-00	Km/carril de malla vial local/rural	2017	19006658	KR 75 B CLL 75 C BIS A	Local	Producto/Obra terminada y/	Construcción - Vías
3-3-1-15-02-18-1424-00	Km/carril de malla vial local/rural	2017	19006664	KR 75 B CLL75 C BIS	Local	Producto/Obra terminada y/	Construcción - Vías
3-3-1-15-02-18-1424-00	Km/carril de malla vial local/rural	2017	19012938	CL 61A S KR 77	Local	Producto/Obra terminada y/	Construcción - Vías
3-3-1-15-02-18-1424-00	Km/carril de malla vial local/rural	2017	19006672	CL 62 G S KR 77 BISA	Local	Producto/Obra terminada y/	Construcción - Vías
3-3-1-15-02-18-1424-00	Km/carril de malla vial local/rural	2017	19012940	KR 77 B CL 62G SUR	Local	Producto/Obra terminada y/	Construcción - Vías
3-3-1-15-02-18-1424-00	Km/carril de malla vial local/rural	2017	19006682	CL 62 F S KR 77B	Local	Producto/Obra terminada y/	Construcción - Vías
3-3-1-15-02-18-1424-00	Km/carril de malla vial local/rural	2017	19012951	KR 71 G DG 68 SUR	Local	Producto/Obra terminada y/	Construcción - Vías
3-3-1-15-02-18-1424-00	Km/carril de malla vial local/rural	2017	19006713	CL 81A KR 18C BIS B	Local	Producto/Obra terminada y/	Construcción - Vías
3-3-1-15-02-18-1424-00	Km/carril de malla vial local/rural	2017	19006714	CL 81A KR 18D	Local	Producto/Obra terminada y/	Construcción - Vías
3-3-1-15-02-18-1424-00	Km/carril de malla vial local/rural	2017	19006733	KR 32 CL 66	Local	Producto/Obra terminada y/	Construcción - Vías
3-3-1-15-02-18-1424-00	Km/carril de malla vial local/rural	2017	19006780	KR 31 CL 66	Local	Producto/Obra terminada y/	Construcción - Vías
3-3-1-15-02-18-1424-00	Km/carril de malla vial local/rural	2017	19010818	CL 81 S KR 45	Local	Producto/Obra terminada y/	Construcción - Vías
3-3-1-15-02-18-1424-00	Km/carril de malla vial local/rural	2017	19006781	CL 81 S KR 45 A	Local	Producto/Obra terminada y/	Construcción - Vías
3-3-1-15-02-18-1424-00	Km/carril de malla vial local/rural	2017	19006833	CL 80 S KR 40	Local	Producto/Obra terminada y/	Construcción - Vías
3-3-1-15-02-18-1424-00	Km/carril de malla vial local/rural	2017	19006857	CL 80 S KR 41	Local	Producto/Obra terminada y/	Construcción - Vías
3-3-1-15-02-18-1424-00	Km/carril de malla vial local/rural	2017	19001546	KR 18 H CL 76A SUR	Local	Producto/Obra terminada y/	Construcción - Vías
3-3-1-15-02-18-1424-00	Km/carril de malla vial local/rural	2017	19001592	CL 68 G BIS S KR 20 F	Local	Producto/Obra terminada y/	Construcción - Vías
3-3-1-15-02-18-1424-00	Km/carril de malla vial local/rural	2017	19001621	CL 68 G BIS S KR 20 G	Local	Producto/Obra terminada y/	Construcción - Vías
3-3-1-15-02-18-1424-00	Km/carril de malla vial local/rural	2017	19001638	CL 68 G BIS S KR 21	Local	Producto/Obra terminada y/	Construcción - Vías
3-3-1-15-02-18-1424-00	Km/carril de malla vial local/rural	2017	19001667	Carrera 17B Bis A Cll. 67A Bis s	Local	Producto/Obra terminada y/	Construcción - Espacio Público
3-3-1-15-02-18-1424-00	Km/carril de malla vial local/rural	2017	19000389	Carrera 17B Bis B Cll. 67 s	Local	Producto/Obra terminada y/	Construcción - Espacio Público
3-3-1-15-02-18-1424-00	Km/carril de malla vial local/rural	2017	19000407	Calle 66C s Cra. 18Y	Local	Producto/Obra terminada y/	Construcción - Espacio Público
3-3-1-15-02-18-1424-00	Km/carril de malla vial local/rural	2017	19000423	Calle 66C s Cra. 18Y	Local	Producto/Obra terminada y/	Construcción - Espacio Público
3-3-1-15-02-18-1424-00	Km/carril de malla vial local/rural	2017	19000430	Diag. 68B Bis s Transv. 22C	Local	Producto/Obra terminada y/	Construcción - Espacio Público
3-3-1-15-02-18-1424-00	Km/carril de malla vial local/rural	2017	19006349	Cll. 68F s entre Cra. 21A	Local	Producto/Obra terminada y/	Construcción - Vías
3-3-1-15-02-18-1424-00	Km/carril de malla vial local/rural	2017	19000460	Diag. 68B Bis s Transv. 22A	Local	Producto/Obra terminada y/	Construcción - Espacio Público
3-3-1-15-02-18-1424-00	Km/carril de malla vial local/rural	2017	19000464	Transv. 22C Diag. 68J	Local	Producto/Obra terminada y/	Construcción - Espacio Público
3-3-1-15-02-18-1424-00	Km/carril de malla vial local/rural	2017	19000555	Calle 68C Cra. 20 B	Local	Producto/Obra terminada y/	Construcción - Espacio Público
3-3-1-15-02-18-1424-00	Km/carril de malla vial local/rural	2017	19000620	Calle 68F s Cra. 21A	Local	Producto/Obra terminada y/	Construcción - Espacio Público
3-3-1-15-02-18-1424-00	Km/carril de malla vial local/rural	2017	19000627	Calle 68F Bis s Cra. 20G	Local	Producto/Obra terminada y/	Construcción - Espacio Público
3-3-1-15-02-18-1424-00	Km/carril de malla vial local/rural	2017	19006401	KR 73 CL 68 s	Local	Producto/Obra terminada y/	Construcción - Vías
3-3-1-15-02-18-1424-00	Km/carril de malla vial local/rural	2017	19000705	Cll. 68F s Cra. 21A	Local	Producto/Obra terminada y/	Construcción - Espacio Público
3-3-1-15-02-18-1424-00	Km/carril de malla vial local/rural	2017	19000753	Calle 81D s Cra. 18C Bis	Local	Producto/Obra terminada y/	Construcción - Espacio Público
3-3-1-15-02-18-1424-00	Km/carril de malla vial local/rural	2017	19000759	Calle 81F Bis Cra. 18C Bis	Local	Producto/Obra terminada y/	Construcción - Espacio Público
3-3-1-15-02-18-1424-00	Km/carril de malla vial local/rural	2017	19000798	Calle 81G Bis Cra. 18C Bis	Local	Producto/Obra terminada y/	Construcción - Espacio Público
3-3-1-15-02-18-1424-00	Km/carril de malla vial local/rural	2017	19000819	Calle 81H s Cra. 18C Bis	Local	Producto/Obra terminada y/	Construcción - Espacio Público
3-3-1-15-02-18-1424-00	Km/carril de malla vial local/rural	2017	19000897	Diag. 65A s Transv. 73D Bis	Local	Producto/Obra terminada y/	Construcción - Espacio Público
3-3-1-15-02-18-1424-00	Km/carril de malla vial local/rural	2017	19001013	Calle 69F s Cra. 73G	Local	Producto/Obra terminada y/	Construcción - Espacio Público
3-3-1-15-02-18-1424-00	Km/carril de malla vial local/rural	2017	19001033	Calle 69F Cra. 73F	Local	Producto/Obra terminada y/	Construcción - Espacio Público
3-3-1-15-02-18-1424-00	Km/carril de malla vial local/rural	2017	19001067	Calle 68I s Transv. 33	Local	Producto/Obra terminada y/	Construcción - Espacio Público
3-3-1-15-02-18-1424-00	Km/carril de malla vial local/rural	2017	19001141	Calle 68I s Cra. 21A	Local	Producto/Obra terminada y/	Construcción - Espacio Público
3-3-1-15-02-18-1424-00	Km/carril de malla vial local/rural	2017	19001154	Calle 69K s Cra. 33	Local	Producto/Obra terminada y/	Construcción - Espacio Público
3-3-1-15-02-18-1424-00	Km/carril de malla vial local/rural	2017	19001191	Calle 72A s Cll. 72B s	Local	Producto/Obra terminada y/	Construcción - Espacio Público
3-3-1-15-02-18-1424-00	Km/carril de malla vial local/rural	2017	19001218	Calle 75 A S Cra. 19 M	Local	Producto/Obra terminada y/	Construcción - Espacio Público
3-3-1-15-02-18-1424-00	Km/carril de malla vial local/rural	2017	19006452	KR 75 CL 62 J Sur	Local	Producto/Obra terminada y/	Construcción - Vías
3-3-1-15-02-18-1424-00	Km/carril de malla vial local/rural	2017	19001269	Carrera 18L Cll. 69I s	Local	Producto/Obra terminada y/	Construcción - Espacio Público
3-3-1-15-02-18-1424-00	Km/carril de malla vial local/rural	2017	19001365	Calle 68 Sur Cra. 18M	Local	Producto/Obra terminada y/	Construcción - Espacio Público
3-3-1-15-02-18-1424-00	Km/carril de malla vial local/rural	2017	19001408	Calle 68 sur Cra. 18L	Local	Producto/Obra terminada y/	Construcción - Espacio Público
3-3-1-15-02-18-1424-00	Km/carril de malla vial local/rural	2017	19001415	Carrera 18 B bis B Cl. 73 A Sur	Local	Producto/Obra terminada y/	Construcción - Espacio Público
3-3-1-15-02-18-1424-00	Km/carril de malla vial local/rural	2017	19001434	Carrera 18 B bis B Cl. 76 Sur	Local	Producto/Obra terminada y/	Construcción - Espacio Público
3-3-1-15-02-18-1424-00	Km/carril de malla vial local/rural	2017	19001438	Calle 71 B sur Cra. 27 B	Local	Producto/Obra terminada y/	Construcción - Espacio Público
3-3-1-15-02-18-1424-00	Km/carril de malla vial local/rural	2017	19001453	Calle 71 B sur Cra. 27	Local	Producto/Obra terminada y/	Construcción - Espacio Público
3-3-1-15-02-18-1424-00	Km/carril de malla vial local/rural	2017	19001455	Diagonal 71A sur Cra. 27B	Local	Producto/Obra terminada y/	Construcción - Espacio Público
3-3-1-15-02-18-1424-00	Km/carril de malla vial local/rural	2017	19001459	Calle 70 G sur Cra. 19	Local	Producto/Obra terminada y/	Construcción - Espacio Público
3-3-1-15-02-18-1424-00	Km/carril de malla vial local/rural	2017	19001477	Calle 70 G sur Cra. 19	Local	Producto/Obra terminada y/	Construcción - Espacio Público
3-3-1-15-02-18-1424-00	Km/carril de malla vial local/rural	2017	19001480	Calle 69A Bis sur Cra. 17B Bis	Local	Producto/Obra terminada y/	Construcción - Espacio Público
3-3-1-15-02-18-1424-00	Km/carril de malla vial local/rural	2017	19001483	Calle 69 B sur Cra. 17B Bis	Local	Producto/Obra terminada y/	Construcción - Espacio Público
3-3-1-15-02-18-1424-00	Km/carril de malla vial local/rural	2017	19001500	Calle 69A Bis sur Cra. 17B Bis s	Local	Producto/Obra terminada y/	Construcción - Espacio Público
3-3-1-15-02-18-1424-00	Km/carril de malla vial local/rural	2017	19001518	Calle 77 s entre Cra. 14	Local	Producto/Obra terminada y/	Construcción - Espacio Público
3-3-1-15-02-18-1424-00	Km/carril de malla vial local/rural	2017	19001534	Cra. 18 M Cl. 61 D s	Local	Producto/Obra terminada y/	Construcción - Espacio Público
3-3-1-15-02-18-1424-00	Km/carril de malla vial local/rural	2017	19001545	Cra. 18 M Cl. 61 D s	Local	Producto/Obra terminada y/	Construcción - Espacio Público
3-3-1-15-02-18-1424-00	Km/carril de malla vial local/rural	2017	19006460	KR 74 CL 62 D	Local	Producto/Obra terminada y/	Construcción - Vías
3-3-1-15-02-18-1424-00	Km/carril de malla vial local/rural	2017	19012261	Calle 81D s Cra. 18C Bis	Local	Producto/Obra terminada y/	Construcción - Espacio Público
3-3-1-15-02-18-1424-00	Km/carril de malla vial local/rural	2017	19012300	Calle 81F Bis Cra. 18C Bis	Local	Producto/Obra terminada y/	Construcción - Espacio Público
3-3-1-15-02-18-1424-00	Km/carril de malla vial local/rural	2017	19005840	Calle 69K s Cra. 33	Local	Producto/Obra terminada y/	Construcción - Espacio Público
3-3-1-15-02-18-1424-00	Km/carril de malla vial local/rural	2017	19006466	Calle 68F s Cra. 20G	Local	Producto/Obra terminada y/	Construcción - Vías



ALCALDÍA MAYOR
DE BOGOTÁ D.C.

COD_PROYECTO	INDICADOR_GEO	VIGENCIA	CIV_IDU	ETIQUETA_VIAL	ESCALA	ETAPA_AVANCE	INTERVENCION
3-3-1-15-02-18-1424-00	Km/carril de malla vial local/rural	2017	19010669	Carrera 18 B bis B calle 76 Sur	Local	Producto/Obra terminada y/	Construcción - Espacio Público
3-3-1-15-02-18-1424-00	Km/carril de malla vial local/rural	2017	19006500	KR 77A CL 60 A S	Local	Producto/Obra terminada y/	Construcción - Vías
3-3-1-15-02-18-1424-00	Km/carril de malla vial local/rural	2017	19006541	KR 74 H CLL 63 BIS S	Local	Producto/Obra terminada y/	Construcción - Vías
3-3-1-15-02-18-1424-00	Km/carril de malla vial local/rural	2017	19013897	Calle 72A s CII 72 s	Local	Producto/Obra terminada y/	Construcción - Espacio Público
3-3-1-15-02-18-1424-00	Km/carril de malla vial local/rural	2017	19006929	KR 72 CL 66A S	Local	Producto/Obra terminada y/	Conservación - Vías
3-3-1-15-02-18-1424-00	Km/carril de malla vial local/rural	2017	19007415	CL 64A S TV 70G	Local	Producto/Obra terminada y/	Conservación - Vías
3-3-1-15-02-18-1424-00	Km/carril de malla vial local/rural	2017	19001824	Diag. 65A s Transv. 73D Bis	Local	Producto/Obra terminada y/	Construcción - Espacio Público
3-3-1-15-02-18-1424-00	Km/carril de malla vial local/rural	2017	19007434	Carrera 18M CII. 61D s	Local	Producto/Obra terminada y/	Conservación - Vías
3-3-1-15-02-18-1424-00	Km/carril de malla vial local/rural	2017	19007963	Carrera 18L CII. 69I s	Local	Producto/Obra terminada y/	Construcción - Vías
3-3-1-15-02-18-1424-00	Km/carril de malla vial local/rural	2017	19008024	CL 59A S KR 77	Local	Producto/Obra terminada y/	Conservación - Vías
3-3-1-15-02-18-1424-00	Km/carril de malla vial local/rural	2017	19008143	KR 19B DG 64BIS S	Local	Producto/Obra terminada y/	Conservación - Vías
3-3-1-15-02-18-1424-00	Km/carril de malla vial local/rural	2017	19012328	Calle 81G Bis entre Cra. 18C Bis - Cra. 18C Cra. 18C Bis	Local	Producto/Obra terminada y/	Construcción - Espacio Público
3-3-1-15-02-18-1424-00	Km/carril de malla vial local/rural	2017	19012346	Calle 81H s Cra. 18C Bis	Local	Producto/Obra terminada y/	Construcción - Espacio Público
3-3-1-15-02-18-1424-00	Km/carril de malla vial local/rural	2017	19013468	Calle 68I s Transv. 33	Local	Producto/Obra terminada y/	Construcción - Espacio Público
3-3-1-15-02-18-1424-00	Km/carril de malla vial local/rural	2017	19013474	Calle 68F s Transv. 32	Local	Producto/Obra terminada y/	Construcción - Espacio Público
3-3-1-15-02-18-1424-00	Km/carril de malla vial local/rural	2017	19005680	Transversal 38A diagonal 73A bis sur	Local	Producto/Obra terminada y/	Construcción - Espacio Público
3-3-1-15-02-18-1424-00	Km/carril de malla vial local/rural	2017	19005643	Transv. 38A Diag.73A Sur	Local	Producto/Obra terminada y/	Construcción - Espacio Público
3-3-1-15-02-18-1424-00	Km/carril de malla vial local/rural	2017	19008145	Carrera 18N Diag. 68A s	Local	Producto/Obra terminada y/	Conservación - Vías
3-3-1-15-02-18-1424-00	Km/carril de malla vial local/rural	2017	19008286	Calle 71 B sur carrera 27	Local	Producto/Obra terminada y/	Construcción - Espacio Público
3-3-1-15-02-18-1424-00	Km/carril de malla vial local/rural	2017	19008285	Diagonal 71A sur carrera 27B	Local	Producto/Obra terminada y/	Construcción - Espacio Público
3-3-1-15-02-18-1424-00	Km/carril de malla vial local/rural	2017	19008214	KR 19B DG 64A S	Local	Producto/Obra terminada y/	Conservación - Vías
3-3-1-15-02-18-1424-00	Km/carril de malla vial local/rural	2017	19008976	Calle 69A Bis s Cra. 17B Bis	Local	Producto/Obra terminada y/	Construcción - Espacio Público
3-3-1-15-02-18-1424-00	Km/carril de malla vial local/rural	2017	19008313	Calle 68 Sur carrera 18M	Local	Producto/Obra terminada y/	Construcción - Espacio Público
3-3-1-15-02-18-1424-00	Km/carril de malla vial local/rural	2017	19008553	Calle 68 sur carrera 18L	Local	Producto/Obra terminada y/	Construcción - Espacio Público
3-3-1-15-02-18-1424-00	Km/carril de malla vial local/rural	2017	19009080	Carrera 17B CII 69A Bis sur	Local	Producto/Obra terminada y/	Construcción - Espacio Público
3-3-1-15-02-18-1424-00	Km/carril de malla vial local/rural	2017	19009090	Carrera 17B Bis CII 69A Bis Sur	Local	Producto/Obra terminada y/	Construcción - Espacio Público
3-3-1-15-02-18-1424-00	Km/carril de malla vial local/rural	2017	19009535	CL 62 S SD	Local	Producto/Obra terminada y/	Conservación - Vías
3-3-1-15-02-18-1424-00	Km/carril de malla vial local/rural	2017	19010566	KR 18M CL 70G S	Local	Producto/Obra terminada y/	Conservación - Vías
3-3-1-15-02-18-1424-00	Km/carril de malla vial local/rural	2017	19010786	KR 32 CL 66 A S	Local	Producto/Obra terminada y/	Construcción - Vías
3-3-1-15-02-18-1424-00	Km/carril de malla vial local/rural	2017	19010832	CL 80 S KR 39	Local	Producto/Obra terminada y/	Construcción - Vías
3-3-1-15-02-18-1424-00	Km/carril de malla vial local/rural	2017	19010954	Carrera 18 B bis B calle 76 Sur	Local	Producto/Obra terminada y/	Construcción - Espacio Público
3-3-1-15-02-18-1424-00	Km/carril de malla vial local/rural	2017	19010957	DG 62A S KR 72	Local	Producto/Obra terminada y/	Conservación - Vías
3-3-1-15-02-18-1424-00	Km/carril de malla vial local/rural	2017	19011176	PASQUILLA SECTOR BAUL 74°9'02.9 O	Local	Producto/Obra terminada y/	Conservación - Vías
3-3-1-15-02-18-1424-00	Km/carril de malla vial local/rural	2017	19011426	KR 68B DG 62 S	Local	Producto/Obra terminada y/	Conservación - Vías
3-3-1-15-02-18-1424-00	Km/carril de malla vial local/rural	2017	19011921	TV19 CL 61A S	Local	Producto/Obra terminada y/	Conservación - Vías
3-3-1-15-02-18-1424-00	Km/carril de malla vial local/rural	2017	19011996	CL 76 A S KR 14 B	Local	Producto/Obra terminada y/	Construcción - Vías
3-3-1-15-02-18-1424-00	Km/carril de malla vial local/rural	2017	19012088	CL 62 S SD	Local	Producto/Obra terminada y/	Conservación - Vías
3-3-1-15-02-18-1424-00	Km/carril de malla vial local/rural	2017	19013799	Transversal 38A diagonal 73A bis sur	Local	Producto/Obra terminada y/	Construcción - Espacio Público
3-3-1-15-02-18-1424-00	Km/carril de malla vial local/rural	2017	19014446	KR 26 SD	Local	Producto/Obra terminada y/	Conservación - Vías
3-3-1-15-02-18-1424-00	Km/carril de malla vial local/rural	2017	50005155	TV19 CL 61BISA S	Local	Producto/Obra terminada y/	Conservación - Vías
3-3-1-15-02-18-1424-00	Km/carril de malla vial local/rural	2018	19001020	Carrera 75 L BIS Calle 62 sur	Local	Ejecución física	Construcción - Espacio Público
3-3-1-15-02-18-1424-00	Km/carril de malla vial local/rural	2018	19001252	CLL 62 G SUR KR 77 B	Local	Producto/Obra terminada y/	Construcción - Espacio Público
3-3-1-15-02-18-1424-00	Km/carril de malla vial local/rural	2018	19002009	Transv 72D Calle 69B Sur	Local	Ejecución física	Construcción - Espacio Público
3-3-1-15-02-18-1424-00	Km/carril de malla vial local/rural	2018	19002082	Calle 69F Sur Vía Peatonal en Sierra Morena Entre Carrera 72B y Carrera 73	Local	Ejecución física	Construcción - Espacio Público
3-3-1-15-02-18-1424-00	Km/carril de malla vial local/rural	2018	19008025	Kr 27C Entre Calle 71 L Bis sur y Calle 71I bis Sur	Local	Ejecución física	Conservación - Vías
3-3-1-15-02-18-1424-00	Km/carril de malla vial local/rural	2018	19008097	Kr 27C Entre Calle 71 L Bis sur y Calle 71I bis Sur	Local	Ejecución física	Conservación - Vías
3-3-1-15-02-18-1424-00	Km/carril de malla vial local/rural	2018	19008166	Kr 27C Entre Calle 71 L Bis sur y Calle 71I bis Sur	Local	Ejecución física	Conservación - Vías
3-3-1-15-02-18-1424-00	Km/carril de malla vial local/rural	2018	19002166	Calle 69H Sur Carrera 72B	Local	Obra reportada y no ejecuta	Construcción - Espacio Público
3-3-1-15-02-18-1424-00	Km/carril de malla vial local/rural	2018	19003125	Transv. 51 Calle 70 Sur	Local	Ejecución física	Construcción - Espacio Público
3-3-1-15-02-18-1424-00	Km/carril de malla vial local/rural	2018	19003309	Transv. 51 Calle 71 Sur	Local	Ejecución física	Construcción - Espacio Público
3-3-1-15-02-18-1424-00	Km/carril de malla vial local/rural	2018	19013957	Carrera 27 Calle 66D Sur	Local	Ejecución física	Construcción - Espacio Público
3-3-1-15-02-18-1424-00	Km/carril de malla vial local/rural	2018	19007905	Calle 65D Sur Carrera 18N	Local	Obra reportada y no ejecuta	Construcción - Espacio Público
3-3-1-15-02-18-1424-00	Km/carril de malla vial local/rural	2018	19009292	Calle 70F Sur Carrera 18 P	Local	Ejecución física	Construcción - Espacio Público
3-3-1-15-02-18-1424-00	Km/carril de malla vial local/rural	2018	19009579	Calle 70L Sur Carrera 18N	Local	Ejecución física	Construcción - Espacio Público
3-3-1-15-02-18-1424-00	Km/carril de malla vial local/rural	2018	19014366	Calle 74B Sur Carrera 18M	Local	Ejecución física	Construcción - Espacio Público
3-3-1-15-02-18-1424-00	Km/carril de malla vial local/rural	2018	19011086	Calle 76 A Sur Carrera 18K	Local	Ejecución física	Construcción - Espacio Público
3-3-1-15-02-18-1424-00	Km/carril de malla vial local/rural	2018	19009893	Calle 72 D BIS A Sur Carrera 26 C Bis	Local	Ejecución física	Construcción - Espacio Público
3-3-1-15-02-18-1424-00	Km/carril de malla vial local/rural	2018	19009912	Calle 72 D BIS A Sur Carrera 26 D	Local	Ejecución física	Construcción - Espacio Público
3-3-1-15-02-18-1424-00	Km/carril de malla vial local/rural	2018	19012086	Carrera 18 H Calle 80B Bis Sur	Local	Obra reportada y no ejecuta	Construcción - Espacio Público
3-3-1-15-02-18-1424-00	Km/carril de malla vial local/rural	2018	19012107	Carrera 18 H Calle 80B Bis Sur	Local	Obra reportada y no ejecuta	Construcción - Espacio Público
3-3-1-15-02-18-1424-00	Km/carril de malla vial local/rural	2018	19012106	Calle 81 Sur Carrera 18 F	Local	Ejecución física	Construcción - Espacio Público
3-3-1-15-02-18-1424-00	Km/carril de malla vial local/rural	2018	19012128	Carrera 18 H Calle 81 Sur	Local	Obra reportada y no ejecuta	Construcción - Espacio Público
3-3-1-15-02-18-1424-00	Km/carril de malla vial local/rural	2018	19012164	Carrera 18 H Calle 81 Bis Sur	Local	Obra reportada y no ejecuta	Construcción - Espacio Público
3-3-1-15-02-18-1424-00	Km/carril de malla vial local/rural	2018	19012186	Carrera 18 H Calle 81A Sur	Local	Obra reportada y no ejecuta	Construcción - Espacio Público
3-3-1-15-02-18-1424-00	Km/carril de malla vial local/rural	2018	19012144	Calle 81A Sur Carrera 18D Bis	Local	Ejecución física	Construcción - Espacio Público
3-3-1-15-02-18-1424-00	Km/carril de malla vial local/rural	2018	19012150	Calle 81 A Sur Carrera 18D Bis B	Local	Ejecución física	Construcción - Espacio Público
3-3-1-15-02-18-1424-00	Km/carril de malla vial local/rural	2018	19012158	Calle 81 A Sur Carrera 18F	Local	Ejecución física	Construcción - Espacio Público
3-3-1-15-02-18-1424-00	Km/carril de malla vial local/rural	2018	19012163	Calle 81 A Sur Carrera 18G	Local	Ejecución física	Construcción - Espacio Público
3-3-1-15-02-18-1424-00	Km/carril de malla vial local/rural	2018	19012151	Carrera 18F Calle 81 Sur	Local	Ejecución física	Construcción - Espacio Público
3-3-1-15-02-18-1424-00	Km/carril de malla vial local/rural	2018	19005185	Carrera 37 Diagonal 68A Sur	Local	Ejecución física	Construcción - Espacio Público
3-3-1-15-02-18-1424-00	Km/carril de malla vial local/rural	2018	19005175	Calle 68 B Sur Carrera 37	Local	Ejecución física	Construcción - Espacio Público
3-3-1-15-02-18-1424-00	Km/carril de malla vial local/rural	2018	19005107	Calle 68 B Sur Carrera 37A	Local	Ejecución física	Construcción - Espacio Público



COD_PROYECTO	INDICADOR_GEO	VIGENCIA	CIV_IDU	ETIQUETA_VIAL	ESCALA	ETAPA_AVANCE	INTERVENCION
3-3-1-15-02-18-1424-00	Km/carril de malla vial local/rural	2018	19008892	Kra 17 A Bis Calle 67 sur	Local	Ejecución física	Construcción - Espacio Público
3-3-1-15-02-18-1424-00	Km/carril de malla vial local/rural	2018	19005981	TV 22 Calle 69 C Bis sur	Local	Ejecución física	Construcción - Espacio Público
3-3-1-15-02-18-1424-00	Km/carril de malla vial local/rural	2018	19005967	TV 22 Calle 69 C Bis A sur	Local	Ejecución física	Construcción - Espacio Público
3-3-1-15-02-18-1424-00	Km/carril de malla vial local/rural	2018	19005951	TV 22 Calle 69 D sur	Local	Ejecución física	Construcción - Espacio Público
3-3-1-15-02-18-1424-00	Km/carril de malla vial local/rural	2018	19001609	Calle 66 A Sur Carrera 71 C	Local	Ejecución física	Construcción - Espacio Público
3-3-1-15-02-18-1424-00	Km/carril de malla vial local/rural	2018	19001615	Calle 66 A Sur Carrera 71 F	Local	Ejecución física	Construcción - Espacio Público
3-3-1-15-02-18-1424-00	Km/carril de malla vial local/rural	2018	19001644	Calle 66 A Sur Carrera 71 G	Local	Obra reportada y no ejecuta	Construcción - Espacio Público
3-3-1-15-02-18-1424-00	Km/carril de malla vial local/rural	2018	19001666	Calle 66 A Sur Carrera 71 I	Local	Ejecución física	Construcción - Espacio Público
3-3-1-15-02-18-1424-00	Km/carril de malla vial local/rural	2018	19008224	Kr 27C Entre Calle 71 L Bis sur y Calle 711 bis Sur	Local	Ejecución física	Conservación - Vías
3-3-1-15-02-18-1424-00	Km/carril de malla vial local/rural	2018	19008351	Calle 71 c sur kr 27b	Local	Obra reportada y no ejecuta	Construcción - Espacio Público
3-3-1-15-02-18-1424-00	Km/carril de malla vial local/rural	2018	19008468	Calle 69q sur kr 18 L	Local	Ejecución física	Construcción - Espacio Público
3-3-1-15-02-18-1424-00	Km/carril de malla vial local/rural	2018	19013251	Calle 69q sur kr 18 M	Local	Ejecución física	Construcción - Espacio Público
3-3-1-15-02-18-1424-00	Km/carril de malla vial local/rural	2018	19008432	Calle 69q sur kr 18	Local	Ejecución física	Construcción - Espacio Público
3-3-1-15-02-18-1424-00	Km/carril de malla vial local/rural	2018	19010069	calle 71 sur Kr 19 D Bis	Local	Ejecución física	Construcción - Espacio Público
3-3-1-15-02-18-1424-00	Km/carril de malla vial local/rural	2018	19005949	Tv 35 Calle 75 A sur	Local	Ejecución física	Construcción - Espacio Público
3-3-1-15-02-18-1424-00	Km/carril de malla vial local/rural	2018	19005968	Tv 35 Calle 74A bis sur	Local	Ejecución física	Construcción - Espacio Público
3-3-1-15-02-18-1424-00	Km/carril de malla vial local/rural	2018	19006012	Tv 35 Calle 75 Bis	Local	Ejecución física	Construcción - Espacio Público
3-3-1-15-02-18-1424-00	Km/carril de malla vial local/rural	2018	19013248	Calle 69M sur Kr 18 L	Local	Ejecución física	Construcción - Espacio Público
3-3-1-15-02-18-1424-00	Km/carril de malla vial local/rural	2018	19008268	Calle 69M sur Kr 18 J	Local	Ejecución física	Construcción - Espacio Público
3-3-1-15-02-18-1424-00	Km/carril de malla vial local/rural	2018	19013249	Calle 69N sur Kr 18 L	Local	Ejecución física	Construcción - Espacio Público
3-3-1-15-02-18-1424-00	Km/carril de malla vial local/rural	2018	19008326	Calle 69N sur Kr 18 J	Local	Obra reportada y no ejecuta	Construcción - Espacio Público
3-3-1-15-02-18-1424-00	Km/carril de malla vial local/rural	2018	19010453	Kr 18 F calle 73 Sur	Local	Obra reportada y no ejecuta	Construcción - Vías
3-3-1-15-02-18-1424-00	Km/carril de malla vial local/rural	2018	19010890	Kr 18 F Calle 74A sur	Local	Ejecución física	Construcción - Espacio Público
3-3-1-15-02-18-1424-00	Km/carril de malla vial local/rural	2018	19008241	Kr 27C Entre Calle 71 L Bis sur y Calle 711 bis Sur	Local	Ejecución física	Conservación - Vías
3-3-1-15-02-18-1424-00	Km/carril de malla vial local/rural	2018	19008288	Kr 27C Entre Calle 71 L Bis sur y Calle 711 bis Sur	Local	Ejecución física	Conservación - Vías
3-3-1-15-02-18-1424-00	Km/carril de malla vial local/rural	2018	19008311	Kr 27C Entre Calle 71 L Bis sur y Calle 711 bis Sur	Local	Ejecución física	Conservación - Vías
3-3-1-15-02-18-1424-00	Km/carril de malla vial local/rural	2018	19008352	Kr 27C Entre Calle 71 L Bis sur y Calle 711 bis Sur	Local	Ejecución física	Conservación - Vías
3-3-1-15-02-18-1424-00	Km/carril de malla vial local/rural	2018	19008593	Kr 27 C Calle 71 G	Local	Obra reportada y no ejecuta	Construcción - Espacio Público
3-3-1-15-02-18-1424-00	Km/carril de malla vial local/rural	2018	19008387	Kr 27C Entre Calle 71 L Bis sur y Calle 711 bis Sur	Local	Ejecución física	Conservación - Vías
3-3-1-15-02-18-1424-00	Km/carril de malla vial local/rural	2018	19008453	Kr 27C Entre Calle 71 L Bis sur y Calle 711 bis Sur	Local	Ejecución física	Conservación - Vías
3-3-1-15-02-18-1424-00	Km/carril de malla vial local/rural	2018	19008522	Kr 27C Entre Calle 71 L Bis sur y Calle 711 bis Sur	Local	Ejecución física	Conservación - Vías
3-3-1-15-02-18-1424-00	Km/carril de malla vial local/rural	2018	40001482	Calle 63 A Sur Carrera 75 K	Local	Producto/Obra terminada y/	Construcción - Vías
3-3-1-15-02-18-1424-00	Km/carril de malla vial local/rural	2018	40001483	Calle 63 A Sur Carrera 75 J	Local	Producto/Obra terminada y/	Construcción - Vías
3-3-1-15-02-18-1424-00	Km/carril de malla vial local/rural	2018	40001484	Calle 63 A Sur Carrera 75 I	Local	Producto/Obra terminada y/	Construcción - Vías
3-3-1-15-02-18-1424-00	Km/carril de malla vial local/rural	2018	50001948	Calle 63 A Sur Carrera 75 H	Local	Producto/Obra terminada y/	Construcción - Vías
3-3-1-15-02-18-1424-00	Km/carril de malla vial local/rural	2018	50006235	Carrera 75H Calle 63 A Sur	Local	Producto/Obra terminada y/	Construcción - Vías
3-3-1-15-02-18-1424-00	Km/carril de malla vial local/rural	2018	19001521	Carrera 75H Calle 63 Bis Sur	Local	Producto/Obra terminada y/	Construcción - Vías
3-3-1-15-02-18-1424-00	Km/carril de malla vial local/rural	2018	19001466	Carrera 75H Calle 63 Sur	Local	Producto/Obra terminada y/	Construcción - Vías
3-3-1-15-02-18-1424-00	Km/carril de malla vial local/rural	2018	19001448	Carrera 75H Calle 62 K Sur	Local	Producto/Obra terminada y/	Construcción - Vías
3-3-1-15-02-18-1424-00	Km/carril de malla vial local/rural	2018	50005795	Calle 66 Sur Carrera 29	Local	Producto/Obra terminada y/	Construcción - Vías
3-3-1-15-02-18-1424-00	Km/carril de malla vial local/rural	2018	50004888	Calle 66 Sur Carrera 30	Local	Producto/Obra terminada y/	Construcción - Vías
3-3-1-15-02-18-1424-00	Km/carril de malla vial local/rural	2018	19011377	Calle 74C Transversal 14	Local	Producto/Obra terminada y/	Construcción - Vías
3-3-1-15-02-18-1424-00	Km/carril de malla vial local/rural	2018	19000045	Calle 57X Sur Carrera 77C	Local	Obra reportada y no ejecuta	Construcción - Vías
3-3-1-15-02-18-1424-00	Km/carril de malla vial local/rural	2018	50001198	Calle 66 A Sur Carrera 30	Local	Producto/Obra terminada y/	Construcción - Vías
3-3-1-15-02-18-1424-00	Km/carril de malla vial local/rural	2018	50001201	Calle 66 A Sur Carrera 31	Local	Producto/Obra terminada y/	Construcción - Vías
3-3-1-15-02-18-1424-00	Km/carril de malla vial local/rural	2018	19009918	Transversal 27A Bis Calle 72D Sur	Local	Obra reportada y no ejecuta	Construcción - Vías
3-3-1-15-02-18-1424-00	Km/carril de malla vial local/rural	2018	19009990	Carrera 27A BIS Transversal 27A Bis	Local	Obra reportada y no ejecuta	Construcción - Vías
3-3-1-15-02-18-1424-00	Km/carril de malla vial local/rural	2018	19007858	KRA 18 N BIS A CL 66D S	Local	Producto/Obra terminada y/	Construcción - Vías
3-3-1-15-02-18-1424-00	Km/carril de malla vial local/rural	2018	19007890	KRA 18 N BIS A CL 66D S	Local	Producto/Obra terminada y/	Construcción - Vías
3-3-1-15-02-18-1424-00	Km/carril de malla vial local/rural	2018	19007924	KRA 18 N BIS A CL 67 S	Local	Producto/Obra terminada y/	Construcción - Vías
3-3-1-15-02-18-1424-00	Km/carril de malla vial local/rural	2018	19007611	KR 18 Q BIS B CL 66 A SUR	Local	Obra reportada y no ejecuta	Construcción - Vías
3-3-1-15-02-18-1424-00	Km/carril de malla vial local/rural	2018	19007645	KR 18 Q BIS B CL 67 SUR	Local	Obra reportada y no ejecuta	Construcción - Vías
3-3-1-15-02-18-1424-00	Km/carril de malla vial local/rural	2018	50005779	KR 18 Q BIS B CL 67 C SUR	Local	Obra reportada y no ejecuta	Construcción - Vías
3-3-1-15-02-18-1424-00	Km/carril de malla vial local/rural	2018	50005778	KR 18 Q BIS B CL 67 C BIS SUR	Local	Obra reportada y no ejecuta	Construcción - Vías
3-3-1-15-02-18-1424-00	Km/carril de malla vial local/rural	2018	19007695	KR 18 Q BIS B CL 67 C BIS SUR	Local	Producto/Obra terminada y/	Construcción - Vías
3-3-1-15-02-18-1424-00	Km/carril de malla vial local/rural	2018	19014027	KR 18 Q BIS B CL 68 SUR	Local	Producto/Obra terminada y/	Construcción - Vías
3-3-1-15-02-18-1424-00	Km/carril de malla vial local/rural	2018	19007712	KR 18 Q BIS B CL 68 SUR	Local	Producto/Obra terminada y/	Construcción - Vías
3-3-1-15-02-18-1424-00	Km/carril de malla vial local/rural	2018	19007729	KR 18 Q BIS B DG 68 A SUR	Local	Producto/Obra terminada y/	Construcción - Vías
3-3-1-15-02-18-1424-00	Km/carril de malla vial local/rural	2018	19007750	KR 18 Q BIS B DG 68 B SUR	Local	Producto/Obra terminada y/	Construcción - Vías
3-3-1-15-02-18-1424-00	Km/carril de malla vial local/rural	2018	19007795	KR 18 Q BIS B DG 69 SUR	Local	Producto/Obra terminada y/	Construcción - Vías
3-3-1-15-02-18-1424-00	Km/carril de malla vial local/rural	2018	19007803	KR 18 R TV 18P BIS	Local	Producto/Obra terminada y/	Construcción - Vías
3-3-1-15-02-18-1424-00	Km/carril de malla vial local/rural	2018	19007798	KR 18 R TV 18P BIS A	Local	Producto/Obra terminada y/	Construcción - Vías
3-3-1-15-02-18-1424-00	Km/carril de malla vial local/rural	2018	19007785	KR 18 R TV 18Q	Local	Producto/Obra terminada y/	Construcción - Vías
3-3-1-15-02-18-1424-00	Km/carril de malla vial local/rural	2018	19008525	CL 69 R SUR KR 18 K BIS	Local	Producto/Obra terminada y/	Construcción - Vías
3-3-1-15-02-18-1424-00	Km/carril de malla vial local/rural	2018	19008499	CL 69 R SUR KR 18 K	Local	Producto/Obra terminada y/	Construcción - Vías
3-3-1-15-02-18-1424-00	Km/carril de malla vial local/rural	2018	19008637	CL 69 T SUR KR 18 K BIS	Local	Producto/Obra terminada y/	Construcción - Vías
3-3-1-15-02-18-1424-00	Km/carril de malla vial local/rural	2018	19008595	CL 69 T SUR KR 18 K	Local	Producto/Obra terminada y/	Construcción - Vías
3-3-1-15-02-18-1424-00	Km/carril de malla vial local/rural	2018	19008800	CL 70B SUR KR 18 K BIS	Local	Obra reportada y no ejecuta	Construcción - Vías
3-3-1-15-02-18-1424-00	Km/carril de malla vial local/rural	2018	19014042	CL 70 B SUR KR 18 K	Local	Obra reportada y no ejecuta	Construcción - Vías
3-3-1-15-02-18-1424-00	Km/carril de malla vial local/rural	2018	19008785	KR 18 CL 70 B SUR	Local	Producto/Obra terminada y/	Construcción - Vías



ALCALDÍA MAYOR
DE BOGOTÁ D.C.

COD PROYECTO	INDICADOR GEO	VIGENCIA	CIV IDU	ETIQUETA VIAL	ESCALA	ETAPA AVANCE	INTERVENCION
3-3-1-15-02-18-1424-00	Km/carril de malla vial local/rural	2018	19008851	KR 18 K CL 70 C SUR	Local	Producto/Obra terminada y/	Construcción - Vías
3-3-1-15-02-18-1424-00	Km/carril de malla vial local/rural	2018	19008916	KR 18 K CL 70 D SUR	Local	Producto/Obra terminada y/	Construcción - Vías
3-3-1-15-02-18-1424-00	Km/carril de malla vial local/rural	2018	19008939	CL 70 G SUR KR 18 K	Local	Producto/Obra terminada y/	Construcción - Vías
3-3-1-15-02-18-1424-00	Km/carril de malla vial local/rural	2018	19008984	CL 70 G SUR KR 18 K BIS	Local	Producto/Obra terminada y/	Construcción - Vías
3-3-1-15-02-18-1424-00	Km/carril de malla vial local/rural	2018	19013253	CL 70 B SUR KR 18 K	Local	Producto/Obra terminada y/	Construcción - Vías
3-3-1-15-02-18-1424-00	Km/carril de malla vial local/rural	2018	50004862	CL 70 D SUR KR 18 K	Local	Obra reportada y no ejecuta	Construcción - Vías
3-3-1-15-02-18-1424-00	Km/carril de malla vial local/rural	2018	19008758	KR 18 K BIS CALLE 70 B SUR	Local	Producto/Obra terminada y/	Construcción - Vías
3-3-1-15-02-18-1424-00	Km/carril de malla vial local/rural	2018	19008687	KR 18 K BIS CALLE 70 SUR	Local	Producto/Obra terminada y/	Construcción - Vías
3-3-1-15-02-18-1424-00	Km/carril de malla vial local/rural	2018	19008596	KR 18 K BIS CALLE 69 T SUR	Local	Producto/Obra terminada y/	Construcción - Vías
3-3-1-15-02-18-1424-00	Km/carril de malla vial local/rural	2018	19013254	CLL 70 C SUR KR 18 K	Local	Producto/Obra terminada y/	Construcción - Vías
3-3-1-15-02-18-1424-00	Km/carril de malla vial local/rural	2018	19008724	CLL 70 D SUR KR 18 K	Local	Producto/Obra terminada y/	Construcción - Vías
3-3-1-15-02-18-1424-00	Km/carril de malla vial local/rural	2018	50004861	CLL 70 D SUR KR 18 K	Local	Producto/Obra terminada y/	Construcción - Vías
3-3-1-15-02-18-1424-00	Km/carril de malla vial local/rural	2018	19008915	CL 70 G SUR KR 18 K	Local	Obra reportada y no ejecuta	Construcción - Vías
3-3-1-15-02-18-1424-00	Km/carril de malla vial local/rural	2018	19010324	CL 74 B SUR TV 27 H	Local	Obra reportada y no ejecuta	Construcción - Vías
3-3-1-15-02-18-1424-00	Km/carril de malla vial local/rural	2018	19010378	CL 74 B SUR TV 27 F	Local	Obra reportada y no ejecuta	Construcción - Vías
3-3-1-15-02-18-1424-00	Km/carril de malla vial local/rural	2018	19012171	CLL 80C bis a sur KR 17 A	Local	Ejecución física	Construcción - Vías
3-3-1-15-02-18-1424-00	Km/carril de malla vial local/rural	2018	19005410	CLL 80 SUR DG 79 A SUR	Local	Producto/Obra terminada y/	Construcción - Vías
3-3-1-15-02-18-1424-00	Km/carril de malla vial local/rural	2018	19005335	CLL 80 SUR DG 79 S	Local	Producto/Obra terminada y/	Construcción - Vías
3-3-1-15-02-18-1424-00	Km/carril de malla vial local/rural	2018	19011236	KR 68 C BIS CLL 78 SUR	Local	Obra reportada y no ejecuta	Construcción - Vías
3-3-1-15-02-18-1424-00	Km/carril de malla vial local/rural	2018	19011378	KR 68 C BIS CLL 77B BIS SUR	Local	Obra reportada y no ejecuta	Construcción - Vías
3-3-1-15-02-18-1424-00	Km/carril de malla vial local/rural	2018	19005070	TV 44 B SUR CLL 78 A SUR	Local	Producto/Obra terminada y/	Construcción - Vías
3-3-1-15-02-18-1424-00	Km/carril de malla vial local/rural	2018	19005386	TV 44 B SUR CLL 78 A SUR	Local	Producto/Obra terminada y/	Construcción - Vías
3-3-1-15-02-18-1424-00	Km/carril de malla vial local/rural	2018	19011935	KR 15 C CLL 78 D SUR	Local	Producto/Obra terminada y/	Construcción - Vías
3-3-1-15-02-18-1424-00	Km/carril de malla vial local/rural	2018	19012243	KR 19 CLL 81 SUR	Local	Obra reportada y no ejecuta	Construcción - Vías
3-3-1-15-02-18-1424-00	Km/carril de malla vial local/rural	2018	19012266	KR 19 CLL 81 A SUR	Local	Obra reportada y no ejecuta	Construcción - Vías
3-3-1-15-02-18-1424-00	Km/carril de malla vial local/rural	2018	19012283	KR 19 CLL 81 B SUR	Local	Obra reportada y no ejecuta	Construcción - Vías
3-3-1-15-02-18-1424-00	Km/carril de malla vial local/rural	2018	19012296	KR 19 CLL 81 C SUR	Local	Obra reportada y no ejecuta	Construcción - Vías
3-3-1-15-02-18-1424-00	Km/carril de malla vial local/rural	2018	50006141	KR 76 CLL 60 SUR	Local	Obra reportada y no ejecuta	Construcción - Vías
3-3-1-15-02-18-1424-00	Km/carril de malla vial local/rural	2018	19010680	CALLE 74 SUR KR 17 A	Local	Producto/Obra terminada y/	Construcción - Vías
3-3-1-15-02-18-1424-00	Km/carril de malla vial local/rural	2018	19008553	Calle 68 sur kr 18 M	Local	Obra reportada y no ejecuta	Construcción - Espacio Público
3-3-1-15-02-18-1424-00	Km/carril de malla vial local/rural	2018	19001253	KR 77 B CLL 62 F SUR	Local	Producto/Obra terminada y/	Construcción - Vías
3-3-1-15-02-18-1424-00	Km/carril de malla vial local/rural	2018	19007424	CLL 68 SUR TV 18 U BIS	Local	Producto/Obra terminada y/	Construcción - Vías
3-3-1-15-02-18-1424-00	Km/carril de malla vial local/rural	2018	19007445	CLL 68 SUR TV 18 U BIS	Local	Producto/Obra terminada y/	Construcción - Vías
3-3-1-15-02-18-1424-00	Km/carril de malla vial local/rural	2018	19009402	CLL 70 J SUR KR 18 N	Local	Ejecución física	Construcción - Vías
3-3-1-15-02-18-1424-00	Km/carril de malla vial local/rural	2018	19007573	KR 18 K BIS CLL 62 SUR	Local	Obra reportada y no ejecuta	Construcción - Vías
3-3-1-15-02-18-1424-00	Km/carril de malla vial local/rural	2018	19004704	KR 18 C DG 82 SUR	Local	Obra reportada y no ejecuta	Construcción - Vías
3-3-1-15-02-18-1424-00	Km/carril de malla vial local/rural	2018	19005486	KR 41 CLL 80B SUR	Local	Obra reportada y no ejecuta	Construcción - Vías
3-3-1-15-02-18-1424-00	Km/carril de malla vial local/rural	2018	19011481	kr 18 b bis a calle 78 sur	Local	Ejecución física	Construcción - Vías
3-3-1-15-02-18-1424-00	Km/carril de malla vial local/rural	2018	19007917	CLL 71 bis sur KR 27 C	Local	Obra reportada y no ejecuta	Construcción - Vías
3-3-1-15-02-18-1424-00	Km/carril de malla vial local/rural	2018	19007899	CALLE 71 A SUR KR 27 C	Local	Obra reportada y no ejecuta	Construcción - Vías
3-3-1-15-02-18-1424-00	Km/carril de malla vial local/rural	2018	19008180	CLL 71 D BIS SUR KR 27 B	Local	Obra reportada y no ejecuta	Construcción - Vías
3-3-1-15-02-18-1424-00	Km/carril de malla vial local/rural	2018	19008258	CLL 71 F BIS SUR KR 27 C	Local	Obra reportada y no ejecuta	Construcción - Vías
3-3-1-15-02-18-1424-00	Km/carril de malla vial local/rural	2018	19006308	CLL 71 D BIS SUR KR 27 C	Local	Obra reportada y no ejecuta	Construcción - Vías
3-3-1-15-02-18-1424-00	Km/carril de malla vial local/rural	2018	19002639	KR 27 C CLL 71 H BIS SUR	Local	Producto/Obra terminada y/	Construcción - Vías
3-3-1-15-02-18-1424-00	Km/carril de malla vial local/rural	2018	19002623	KR 27 C G BIS SUR KR 27 C	Local	Producto/Obra terminada y/	Construcción - Vías
3-3-1-15-02-18-1424-00	Km/carril de malla vial local/rural	2018	19002608	KR 27 C CLL 71 G BIS SUR	Local	Producto/Obra terminada y/	Construcción - Vías
3-3-1-15-02-18-1424-00	Km/carril de malla vial local/rural	2018	19002580	CLL 71 J BIS SUR KR 27 B	Local	Obra reportada y no ejecuta	Construcción - Vías
3-3-1-15-02-18-1424-00	Km/carril de malla vial local/rural	2018	19002568	CLL 71 G BIS SUR KR 27 B	Local	Obra reportada y no ejecuta	Construcción - Vías
3-3-1-15-02-18-1424-00	Km/carril de malla vial local/rural	2018	19002549	CLL 71 J BIS SUR KR 27 C	Local	Obra reportada y no ejecuta	Construcción - Vías
3-3-1-15-02-18-1424-00	Km/carril de malla vial local/rural	2018	50000496	CL 91 D SUR NULL	Local	Producto/Obra terminada y/	Conservación - Vías
3-3-1-15-02-18-1424-00	Km/carril de malla vial local/rural	2018	19012800	CL 91 D SUR KR 18 A BIS	Local	Producto/Obra terminada y/	Conservación - Vías
3-3-1-15-02-18-1424-00	Km/carril de malla vial local/rural	2018	50005111	CL 91 D SUR KR 18 B	Local	Producto/Obra terminada y/	Conservación - Vías
3-3-1-15-02-18-1424-00	Km/carril de malla vial local/rural	2018	50005116	CL 91 D SUR KR 18 C	Local	Producto/Obra terminada y/	Conservación - Vías
3-3-1-15-02-18-1424-00	Km/carril de malla vial local/rural	2018	50005110	CL 91 D SUR KR 18 B	Local	Producto/Obra terminada y/	Conservación - Vías
3-3-1-15-02-18-1424-00	Km/carril de malla vial local/rural	2018	19012786	CL 91 D SUR KR 18 C BIS	Local	Producto/Obra terminada y/	Conservación - Vías
3-3-1-15-02-18-1424-00	Km/carril de malla vial local/rural	2018	19012822	CL 91 D SUR KR 18 D	Local	Producto/Obra terminada y/	Conservación - Vías
3-3-1-15-02-18-1424-00	Km/carril de malla vial local/rural	2018	19012824	CL 91 D SUR KR 18 D BIS	Local	Producto/Obra terminada y/	Conservación - Vías
3-3-1-15-02-18-1424-00	Km/carril de malla vial local/rural	2018	19007371	CL 61 B SUR KR 18 M	Local	Obra reportada y no ejecuta	Conservación - Vías
3-3-1-15-02-18-1424-00	Km/carril de malla vial local/rural	2018	19007474	CL 62 SUR KR 18 M	Local	Ejecución física	Conservación - Vías
3-3-1-15-02-18-1424-00	Km/carril de malla vial local/rural	2018	19007435	CL 62 SUR KR 18 M BIS	Local	Ejecución física	Conservación - Vías
3-3-1-15-02-18-1424-00	Km/carril de malla vial local/rural	2018	19003002	CL 75 C SUR TV 73H BIS	Local	Obra reportada y no ejecuta	Conservación - Vías
3-3-1-15-02-18-1424-00	Km/carril de malla vial local/rural	2018	19007581	CL 63 B SUR KR 16 D	Local	Obra reportada y no ejecuta	Conservación - Vías
3-3-1-15-02-18-1424-00	Km/carril de malla vial local/rural	2018	19010611	KR 18 A BIS CL 73 B SUR	Local	Obra reportada y no ejecuta	Conservación - Vías
3-3-1-15-02-18-1424-00	Km/carril de malla vial local/rural	2018	19004199	CL 68 C SUR CL 75 SUR	Local	Obra reportada y no ejecuta	Conservación - Vías
3-3-1-15-02-18-1424-00	Km/carril de malla vial local/rural	2018	19010684	CL 74 A SUR KR 18 R	Local	Obra reportada y no ejecuta	Conservación - Vías
3-3-1-15-02-18-1424-00	Km/carril de malla vial local/rural	2018	19008944	KR 27C Entre Calle 71 L Bis sur y Calle 71I bis Sur	Local	Ejecución física	Conservación - Vías
3-3-1-15-02-18-1424-00	Km/carril de malla vial local/rural	2018	19012000	KR 18 C NULL	Local	Producto/Obra terminada y/	Conservación - Vías
3-3-1-15-02-18-1424-00	Km/carril de malla vial local/rural	2018	50004863	KR 24 CL 63 SUR	Local	Producto/Obra terminada y/	Conservación - Vías
3-3-1-15-02-18-1424-00	Km/carril de malla vial local/rural	2018	50004864	KR 24 CL 62 B SUR	Local	Producto/Obra terminada y/	Conservación - Vías
3-3-1-15-02-18-1424-00	Km/carril de malla vial local/rural	2018	19005034	CL 62 SUR KR 24	Local	Producto/Obra terminada y/	Conservación - Vías
3-3-1-15-02-18-1424-00	Km/carril de malla vial local/rural	2018	19011932	KR 18 H CL 79 A SUR	Local	Producto/Obra terminada y/	Conservación - Vías
3-3-1-15-02-18-1424-00	Km/carril de malla vial local/rural	2018	19011824	KR 18 H CL 78 D SUR	Local	Producto/Obra terminada y/	Conservación - Vías
3-3-1-15-02-18-1424-00	Km/carril de malla vial local/rural	2018	19011718	KR 18 H CL 78 C SUR	Local	Ejecución física	Conservación - Vías



ALCALDÍA MAYOR
DE BOGOTÁ D.C.

COD PROYECTO	INDICADOR GEO	VIGENCIA	CIV IDU	ETIQUETA VIAL	ESCALA	ETAPA AVANCE	INTERVENCION
3-3-1-15-02-18-1424-00	Km/carril de malla vial local/rural	2018	50005157	TV 18 B BIS CL 80 BIS A SUR	Local	Producto/Obra terminada y/	Conservación - Vías
3-3-1-15-02-18-1424-00	Km/carril de malla vial local/rural	2018	50005158	TV 18 B BIS CL 80 SUR	Local	Producto/Obra terminada y/	Conservación - Vías
3-3-1-15-02-18-1424-00	Km/carril de malla vial local/rural	2018	50004789	KR 16 C BIS DG 73 A BIS A SUR	Local	Producto/Obra terminada y/	Conservación - Vías
3-3-1-15-02-18-1424-00	Km/carril de malla vial local/rural	2018	19010722	KR 16 C BIS CL 74 SUR	Local	Producto/Obra terminada y/	Conservación - Vías
3-3-1-15-02-18-1424-00	Km/carril de malla vial local/rural	2018	19010639	CL 73 D SUR KR 16 C	Local	Producto/Obra terminada y/	Conservación - Vías
3-3-1-15-02-18-1424-00	Km/carril de malla vial local/rural	2018	19008748	KR 18 L DG 69 B SUR	Local	Producto/Obra terminada y/	Conservación - Vías
3-3-1-15-02-18-1424-00	Km/carril de malla vial local/rural	2018	19008817	DG 69 B SUR KR 18 K BIS	Local	Producto/Obra terminada y/	Conservación - Vías
3-3-1-15-02-18-1424-00	Km/carril de malla vial local/rural	2018	19008925	DG 69 B SUR KR 18 K	Local	Producto/Obra terminada y/	Conservación - Vías
3-3-1-15-02-18-1424-00	Km/carril de malla vial local/rural	2018	19009223	TV 18 KR 18	Local	Obra reportada y no ejecutac	Conservación - Vías
3-3-1-15-02-18-1424-00	Km/carril de malla vial local/rural	2018	19011667	CL 78 A BIS SUR KR 15 B	Local	Obra reportada y no ejecutac	Conservación - Vías
3-3-1-15-02-18-1424-00	Km/carril de malla vial local/rural	2018	50005134	CL 78 A BIS SUR KR 15 A	Local	Obra reportada y no ejecutac	Conservación - Vías
3-3-1-15-02-18-1424-00	Km/carril de malla vial local/rural	2018	19009173	KR 17 C BIS CL 69 A BIS SUR	Local	Ejecución física	Conservación - Vías
3-3-1-15-02-18-1424-00	Km/carril de malla vial local/rural	2018	50005721	CL 70 M KR 18 M	Local	Producto/Obra terminada y/	Conservación - Vías
3-3-1-15-02-18-1424-00	Km/carril de malla vial local/rural	2018	19003216	CLL 68 D KR 48	Local	Producto/Obra terminada y/	Conservación - Vías
3-3-1-15-02-18-1424-00	Km/carril de malla vial local/rural	2018	19003204	DG 75 SUR TV 60	Local	Ejecución física	Conservación - Vías
3-3-1-15-02-18-1424-00	Km/carril de malla vial local/rural	2018	19003237	DG 75 SUR TV 59	Local	Ejecución física	Conservación - Vías
3-3-1-15-02-18-1424-00	Km/carril de malla vial local/rural	2018	19003250	DG 75 SUR TV 58	Local	Ejecución física	Conservación - Vías
3-3-1-15-02-18-1424-00	Km/carril de malla vial local/rural	2018	19000024	KR 76 A CL 57 U SUR	Local	Obra reportada y no ejecutac	Conservación - Vías
3-3-1-15-02-18-1424-00	Km/carril de malla vial local/rural	2018	19004516	KR 46 A CL 81 A SUR	Local	Producto/Obra terminada y/	Conservación - Vías
3-3-1-15-02-18-1424-00	Km/carril de malla vial local/rural	2018	19004477	KR 46 A CL 81 B SUR	Local	Producto/Obra terminada y/	Conservación - Vías
3-3-1-15-02-18-1424-00	Km/carril de malla vial local/rural	2018	19004457	KR 46 A CL 82 SUR	Local	Producto/Obra terminada y/	Conservación - Vías
3-3-1-15-02-18-1424-00	Km/carril de malla vial local/rural	2018	30001693	DG68H SUR TV56	Local	Obra reportada y no ejecutac	Conservación - Vías
3-3-1-15-02-18-1424-00	Km/carril de malla vial local/rural	2018	30001694	DG68H SUR TV56	Local	Obra reportada y no ejecutac	Conservación - Vías
3-3-1-15-02-18-1424-00	Km/carril de malla vial local/rural	2018	30001695	DG68H SUR TV56	Local	Obra reportada y no ejecutac	Conservación - Vías
3-3-1-15-02-18-1424-00	Km/carril de malla vial local/rural	2018	19004147	TV 32 CALLE 58 C SUR	Local	Producto/Obra terminada y/	Conservación - Vías
3-3-1-15-02-18-1424-00	Km/carril de malla vial local/rural	2018	19003710	KR 43 A CALLE 59 B SUR	Local	Producto/Obra terminada y/	Conservación - Vías
3-3-1-15-02-18-1424-00	Km/carril de malla vial local/rural	2018	19009965	CALLE 70B CRA 18 SUR	Local	Producto/Obra terminada y/	Conservación - Vías
3-3-1-15-02-18-1424-00	Km/carril de malla vial local/rural	2018	19010137	CALLE 71 CRA 18 B SUR	Local	Producto/Obra terminada y/	Conservación - Vías
3-3-1-15-02-18-1424-00	Km/carril de malla vial local/rural	2018	19010186	CLL72 BIS SUR KR 17	Local	Obra reportada y no ejecutac	Conservación - Vías
3-3-1-15-02-18-1424-00	Km/carril de malla vial local/rural	2018	19005469	KR 41SUR CALLE 76	Local	Producto/Obra terminada y/	Conservación - Vías
3-3-1-15-02-18-1424-00	Km/carril de malla vial local/rural	2018	19010159	TV 18 J BIS DG 71F SUR	Local	Producto/Obra terminada y/	Conservación - Vías
3-3-1-15-02-18-1424-00	Km/carril de malla vial local/rural	2018	19001560	DG 63 BIS SUR KR73 F	Local	Obra reportada y no ejecutac	Conservación - Vías
3-3-1-15-02-18-1424-00	Km/carril de malla vial local/rural	2018	19001583	DG 63 BIS SUR KR73 G	Local	Obra reportada y no ejecutac	Conservación - Vías
3-3-1-15-02-18-1424-00	Km/carril de malla vial local/rural	2018	19001636	DG 63 BIS SUR KR 73 H	Local	Obra reportada y no ejecutac	Conservación - Vías
3-3-1-15-02-18-1424-00	Km/carril de malla vial local/rural	2018	19008832	KR 27 M CALLE 71 I SUR	Local	Producto/Obra terminada y/	Conservación - Vías
3-3-1-15-02-18-1424-00	Km/carril de malla vial local/rural	2018	19009111	KR 27 M CALLE 71 K SUR	Local	Producto/Obra terminada y/	Conservación - Vías
3-3-1-15-02-18-1424-00	Km/carril de malla vial local/rural	2018	19014666	4°32'05" N 74°08'53" W N/A	Local	Obra reportada y no ejecutac	Conservación - Vías
3-3-1-15-02-18-1424-00	Km/carril de malla vial local/rural	2018	19014450	4°24'34" N 74°10'06" W N/A	Local	Producto/Obra terminada y/	Conservación - Vías
3-3-1-15-02-18-1424-00	Km/carril de malla vial local/rural	2018	19006996	DIAGONAL 65 S CRA 19 A BIS	Local	Producto/Obra terminada y/	Conservación - Vías
3-3-1-15-02-18-1424-00	Km/carril de malla vial local/rural	2018	19006958	DIAGONAL 65 S CRA 19 A BIS A	Local	Producto/Obra terminada y/	Conservación - Vías
3-3-1-15-02-18-1424-00	Km/carril de malla vial local/rural	2018	19006891	DIAGONAL 65 S CRA 19 B	Local	Producto/Obra terminada y/	Conservación - Vías
3-3-1-15-02-18-1424-00	Km/carril de malla vial local/rural	2018	19006854	DIAGONAL 65 S CRA 19 B BIS	Local	Producto/Obra terminada y/	Conservación - Vías
3-3-1-15-02-18-1424-00	Km/carril de malla vial local/rural	2018	19006808	DIAGONAL 65 S CRA 19 B BIS A	Local	Producto/Obra terminada y/	Conservación - Vías
3-3-1-15-02-18-1424-00	Km/carril de malla vial local/rural	2018	19006759	DIAGONAL 65 S CRA 19 B BIS B	Local	Producto/Obra terminada y/	Conservación - Vías
3-3-1-15-02-18-1424-00	Km/carril de malla vial local/rural	2018	50005112	CL 91 D SUR KR 18 B BIS	Local	Producto/Obra terminada y/	Conservación - Vías
3-3-1-15-02-18-1424-00	Km/carril de malla vial local/rural	2018	50005113	CL 91 D SUR KR 18 B BIS	Local	Producto/Obra terminada y/	Conservación - Vías
3-3-1-15-02-18-1424-00	Km/carril de malla vial local/rural	2018	50005114	CL 91 D SUR KR 18 B BIS A	Local	Producto/Obra terminada y/	Conservación - Vías
3-3-1-15-02-18-1424-00	Km/carril de malla vial local/rural	2018	50005115	CL 91 D SUR KR 18 C	Local	Producto/Obra terminada y/	Conservación - Vías
3-3-1-15-02-18-1424-00	Km/carril de malla vial local/rural	2018	19006521	KR 19 F CL 61 B SUR	Local	Obra reportada y no ejecutac	Conservación - Vías
3-3-1-15-02-18-1424-00	Km/carril de malla vial local/rural	2018	19006827	TV 19 B BIS DG 62 C SUR	Local	Obra reportada y no ejecutac	Conservación - Vías
3-3-1-15-02-18-1424-00	Km/carril de malla vial local/rural	2018	19007533	CLL 61 B SUR CRA 18L	Local	Obra reportada y no ejecutac	Construcción - Espacio Público
3-3-1-15-02-18-1424-00	Km/carril de malla vial local/rural	2018	19008126	DG 69 C BIS SUR CRA 18P	Local	Producto/Obra terminada y/	Conservación - Vías
3-3-1-15-02-18-1424-00	Km/carril de malla vial local/rural	2018	19009902	CRA 19 F CLL70M S	Local	Obra reportada y no ejecutac	Conservación - Vías
3-3-1-15-02-18-1424-00	Km/carril de malla vial local/rural	2018	19012028	CRA 18C BIS B CLL 80 A SUR	Local	Producto/Obra terminada y/	Conservación - Vías
3-3-1-15-02-18-1424-00	Km/carril de malla vial local/rural	2018	50007753	CRA 19 F CLL70M S	Local	Obra reportada y no ejecutac	Conservación - Vías
3-3-1-15-02-18-1424-00	Km/carril de malla vial local/rural	2018	19012676	CLL 67 D S CR 18 X	Local	Obra reportada y no ejecutac	Conservación - Vías
3-3-1-15-02-18-1424-00	Km/carril de malla vial local/rural	2018	19013461	DG 68I S CRA 31	Local	Obra reportada y no ejecutac	Conservación - Vías
3-3-1-15-02-18-1424-00	Km/carril de malla vial local/rural	2018	19015046	DG 75 SUR TV 60	Local	Ejecución física	Conservación - Vías
3-3-1-15-02-18-1424-00	Km/carril de malla vial local/rural	2018	19015063	DG 75 SUR TV 60	Local	Obra reportada y no ejecutac	Conservación - Vías
3-3-1-15-02-18-1424-00	Km/carril de malla vial local/rural	2018	19009015	Kr 27C Entre Calle 71 L Bis sur y Calle 71I bis Sur	Local	Ejecución física	Conservación - Vías
3-3-1-15-02-18-1424-00	Km/carril de malla vial local/rural	2018	19008187	KR 27 D CL 71 SUR	Local	Producto/Obra terminada y/	Conservación - Vías
3-3-1-15-02-18-1424-00	Km/carril de malla vial local/rural	2018	19009240	CL 71 M SUR KR 27 F	Local	Producto/Obra terminada y/	Conservación - Vías
3-3-1-15-02-18-1424-00	Km/carril de malla vial local/rural	2018	19009291	CL 71 M SUR KR 27 A	Local	Producto/Obra terminada y/	Conservación - Vías
3-3-1-15-02-18-1424-00	Km/carril de malla vial local/rural	2018	19009337	CL 71 M SUR KR 27	Local	Producto/Obra terminada y/	Conservación - Vías
3-3-1-15-02-18-1424-00	Km/carril de malla vial local/rural	2018	19008607	CL 71 I SUR KR 27 N	Local	Ejecución física	Conservación - Vías
3-3-1-15-02-18-1424-00	Km/carril de malla vial local/rural	2018	19008670	CL 71 I SUR KR 27 L	Local	Ejecución física	Conservación - Vías
3-3-1-15-02-18-1424-00	Km/carril de malla vial local/rural	2018	19009062	Kr 27C Entre Calle 71 L Bis sur y Calle 71I bis Sur	Local	Ejecución física	Conservación - Vías
3-3-1-15-02-18-1424-00	Km/carril de malla vial local/rural	2018	19002166	Calle 69H Sur Vía Peatonal en Sierra Morena Entre Carrera 72B y Carrera 73	Local	Ejecución física	Conservación - Vías
3-3-1-15-02-18-1424-00	Km/carril de malla vial local/rural	2018	19083226	Calle 69N sur Entre Kr 18 L y AV Alameda sur	Local	Obra reportada y no ejecutac	Conservación - Vías
3-3-1-15-02-18-1424-00	Km/carril de malla vial local/rural	2018	19009080	kr 17 b calle 69 b sur	Local	Obra reportada y no ejecutac	Construcción - Espacio Público
3-3-1-15-02-18-1424-00	Km/carril de malla vial local/rural	2018	19009090	kr 17 b bis calle 69 b sur	Local	Obra reportada y no ejecutac	Construcción - Espacio Público



ALCALDÍA MAYOR DE BOGOTÁ D.C.

COD_PROYECTO	INDICADOR_GEO	VIGENCIA	CIV_IDU	ETIQUETA_VIAL	ESCALA	ETAPA_AVANCE	INTERVENCION
3-3-1-15-02-18-1424-00	Km/carril de malla vial local/rural	2018	19009125	Kr 27C Entre Calle 71 L Bis sur y Calle 71I bis Sur	Local	Ejecución física	Conservación - Vías
3-3-1-15-02-18-1424-00	Km/carril de malla vial local/rural	2018	19010954	KR 18 B BIS CL 76 SUR	Local	Obra reportada y no ejecutac	Conservación - Vías
3-3-1-15-02-18-1424-00	Km/carril de malla vial local/rural	2018	19013955	Carrera 27 Vía peatonal en el Barrio Candelaria la Nueva 1 y 2 Entre Calle 66D Sur y Calle 67A Sur	Local	Ejecución física	Conservación - Vías
3-3-1-15-02-18-1424-00	Km/carril de malla vial local/rural	2018	19013956	Carrera 27 Vía peatonal en el Barrio Candelaria la Nueva 1 y 2 Entre Calle 66D Sur y Calle 67A Sur	Local	Ejecución física	Conservación - Vías
3-3-1-15-02-18-1424-00	Km/carril de malla vial local/rural	2018	190083226	Calle 69N sur Entre Kr 18 L y AV Alameda sur	Local	Ejecución física	Conservación - Vías
3-3-1-15-02-18-1424-00	Km/carril de malla vial local/rural	2018	19008295	Kr 27C Entre Calle 71 L Bis sur y Calle 71I bis Sur	Local	Ejecución física	Conservación - Vías
3-3-1-15-02-18-1424-00	Km/carril de malla vial local/rural	2018	19012088	Carrera 18 D Bis ENTRE Calle 81 A Sur Y Calle 81 Sur	Local	Ejecución física	Conservación - Vías
3-3-1-15-02-18-1424-00	Km/carril de malla vial local/rural	2018	19015065	DG68 H SUR TV 56 TV 57	Local	Producto/Obra terminada y/	Conservación - Vías
3-3-1-15-02-18-1424-00	Km/carril de malla vial local/rural	2018	19015076	DG68 H SUR TV 58 TV 59	Local	Producto/Obra terminada y/	Conservación - Vías
3-3-1-15-02-18-1424-00	Km/carril de malla vial local/rural	2018	19012139	Carrera 18D BIS Espacio público en el Barrio Tesorito Entre Calle 81A Sur y Calle 81 Sur	Local	Ejecución física	Conservación - Vías
3-3-1-15-02-18-1424-00	Km/carril de malla vial local/rural	2018	19005525	KR 31 CL 66 A SUR CL 66 C SUR	Local	Producto/Obra terminada y/	Construcción - Espacio Público
3-3-1-15-02-18-1424-00	Km/carril de malla vial local/rural	2018	19012372	CL 82 A SUR KR 18 I TV 18 M	Local	Producto/Obra terminada y/	Construcción - Espacio Público
3-3-1-15-02-18-1424-00	Km/carril de malla vial local/rural	2018	19010996	CL 75 A SUR KR 16 A TV 16 C	Local	Producto/Obra terminada y/	Construcción - Espacio Público
3-3-1-15-02-18-1424-00	Km/carril de malla vial local/rural	2018	19012130	CL 81 A SUR KR 18 C BIS B KR 18 D	Local	Producto/Obra terminada y/	Construcción - Espacio Público
3-3-1-15-02-18-1424-00	Km/carril de malla vial local/rural	2018	19012138	CL 81 A SUR KR 18 D KR 18 D BIS	Local	Producto/Obra terminada y/	Construcción - Espacio Público
3-3-1-15-02-18-1424-00	Km/carril de malla vial local/rural	2018	19013482	KR 75 I BIS CL 63 A SUR CL 64 SUR	Local	Producto/Obra terminada y/	Construcción - Espacio Público
3-3-1-15-02-18-1424-00	Km/carril de malla vial local/rural	2018	19014427	KR 75 I CL 62 H SUR CL 62 H BIS SUR	Local	Producto/Obra terminada y/	Construcción - Espacio Público
3-3-1-15-02-18-1424-00	Km/carril de malla vial local/rural	2018	19001816	KR 73 CL 68 SUR CL 68 BIS	Local	Producto/Obra terminada y/	Construcción - Espacio Público
3-3-1-15-02-18-1424-00	Km/carril de malla vial local/rural	2018	40001485	KR 74 H CL 63 BIS SUR CL 63 A SUR	Local	Producto/Obra terminada y/	Construcción - Espacio Público
3-3-1-15-02-18-1424-00	Km/carril de malla vial local/rural	2018	19003021	KR 75 B CL 75 C BIS A SUR CL 75 D SUR	Local	Producto/Obra terminada y/	Construcción - Espacio Público
3-3-1-15-02-18-1424-00	Km/carril de malla vial local/rural	2018	19001891	KR 71 G DG 68 SUR CL 68 F SUR	Local	Producto/Obra terminada y/	Construcción - Espacio Público
3-3-1-15-02-18-1424-00	Km/carril de malla vial local/rural	2018	19004799	CL 81 B SUR KR 45 A KR 45 B	Local	Producto/Obra terminada y/	Construcción - Espacio Público
3-3-1-15-02-18-1424-00	Km/carril de malla vial local/rural	2018	19005485	CL 80 SUR KR 41 DG 79 A SUR	Local	Producto/Obra terminada y/	Construcción - Espacio Público
3-3-1-15-02-18-1424-00	Km/carril de malla vial local/rural	2018	10915063	DG68 H SUR TV 57 TV 58	Local	Producto/Obra terminada y/	Conservación - Vías
3-3-1-15-02-18-1424-00	Km/carril de malla vial local/rural	2018	19005227	TV 44B 0448000000 078A000050	Local	Producto/Obra terminada y/	Construcción - Espacio Público
3-3-1-15-02-18-1424-00	Km/carril de malla vial local/rural	2018	19007491	CL 68 S 068000000 018U000000	Local	Producto/Obra terminada y/	Construcción - Espacio Público
3-3-1-15-02-18-1424-00	Km/carril de malla vial local/rural	2018	19000594	KR 85 074000000 060B000050	Local	Producto/Obra terminada y/	Construcción - Espacio Público
3-3-1-15-02-18-1424-00	Km/carril de malla vial local/rural	2018	19000522	KR 85 074000000 060A000050	Local	Producto/Obra terminada y/	Construcción - Espacio Público
3-3-1-15-02-18-1424-00	Km/carril de malla vial local/rural	2018	19000524	CL 60B S 0680000050 074C000000	Local	Producto/Obra terminada y/	Construcción - Espacio Público
3-3-1-15-02-18-1424-00	Km/carril de malla vial local/rural	2018	19007872	CL 70U S 070U000050 027K000000	Local	Producto/Obra terminada y/	Construcción - Espacio Público
3-3-1-15-02-18-1424-00	Km/carril de malla vial local/rural	2018	19008835	KR 27D 027D000000 071G000050	Local	Producto/Obra terminada y/	Construcción - Espacio Público
3-3-1-15-02-18-1424-00	Km/carril de malla vial local/rural	2018	19009044	CL 71J BIS S 071J BIS050 027B000000	Local	Producto/Obra terminada y/	Construcción - Espacio Público
3-3-1-15-02-18-1424-00	Km/carril de malla vial local/rural	2018	19009100	CL 71J BIS S 071J BIS050 027A000000	Local	Producto/Obra terminada y/	Construcción - Espacio Público
3-3-1-15-02-18-1424-00	Km/carril de malla vial local/rural	2018	19009177	CL 71J BIS S 071J BIS050 0270000000	Local	Producto/Obra terminada y/	Construcción - Espacio Público
3-3-1-15-02-18-1424-00	Km/carril de malla vial local/rural	2018	19008769	CL 71G BIS S 071G BIS050 027A000000	Local	Producto/Obra terminada y/	Construcción - Espacio Público
3-3-1-15-02-18-1424-00	Km/carril de malla vial local/rural	2018	19008811	CL 71G BIS S 071G BIS050 0270000000	Local	Producto/Obra terminada y/	Construcción - Espacio Público
3-3-1-15-02-18-1424-00	Km/carril de malla vial local/rural	2018	19008705	CL 71G BIS S 071G BIS050 027B000000	Local	Producto/Obra terminada y/	Construcción - Espacio Público
3-3-1-15-02-18-1424-00	Km/carril de malla vial local/rural	2018	19001536	DG 67A S 067A000050 070D000000	Local	Producto/Obra terminada y/	Construcción - Espacio Público
3-3-1-15-02-18-1424-00	Km/carril de malla vial local/rural	2018	19007864	KR 18N 0690000050 018Q000000	Local	Producto/Obra terminada y/	Construcción - Espacio Público
3-3-1-15-02-18-1424-00	Km/carril de malla vial local/rural	2018	19007751	DG 69 S 0690000050 018Q000000	Local	Producto/Obra terminada y/	Construcción - Espacio Público
3-3-1-15-02-18-1424-00	Km/carril de malla vial local/rural	2019	19000447	CL 59A CR 77	Local	Ejecución física	Conservación - Vías
3-3-1-15-02-18-1424-00	Km/carril de malla vial local/rural	2019	19000628	DG 62A CR 72	Local	Ejecución física	Conservación - Vías
3-3-1-15-02-18-1424-00	Km/carril de malla vial local/rural	2019	19001168	CR 70C DG 62G	Local	Ejecución física	Conservación - Vías
3-3-1-15-02-18-1424-00	Km/carril de malla vial local/rural	2019	19002984	CLL 68 B BIS SUR CRA 49 A	Local	Ejecución física	Construcción vial G1 2019
3-3-1-15-02-18-1424-00	Km/carril de malla vial local/rural	2019	19006401	KR 19G DG 62 S	Local	Ejecución física	Conservación - Vías
3-3-1-15-02-18-1424-00	Km/carril de malla vial local/rural	2019	19006452	DG 72F SUR TV 33 BIS	Local	Ejecución física	Conservación - Vías
3-3-1-15-02-18-1424-00	Km/carril de malla vial local/rural	2019	19006500	KR 19G CL 62 S	Local	Ejecución física	Conservación - Vías
3-3-1-15-02-18-1424-00	Km/carril de malla vial local/rural	2019	19006541	KR 19G CL 63 S	Local	Ejecución física	Conservación - Vías
3-3-1-15-02-18-1424-00	Km/carril de malla vial local/rural	2019	19006929	CR 19B DG 62D	Local	Ejecución física	Conservación - Vías
3-3-1-15-02-18-1424-00	Km/carril de malla vial local/rural	2019	19008948	TV 18 P BIS DG 69 R SUR	Local	Ejecución física	Construcción vial G1 2019
3-3-1-15-02-18-1424-00	Km/carril de malla vial local/rural	2019	30001450	CLL 66 B SUR CRA 77 A	Local	Ejecución física	Construcción vial G1 2019
3-3-1-15-02-18-1424-00	Km/carril de malla vial local/rural	2019	19001794	CLL 66 SUR TV 73 G BIS	Local	Ejecución física	Construcción vial G1 2019
3-3-1-15-02-18-1424-00	Km/carril de malla vial local/rural	2019	19010730	CRA 17 G CLL 74 A SUR	Local	Ejecución física	Construcción vial G1 2019
3-3-1-15-02-18-1424-00	Km/carril de malla vial local/rural	2019	19010737	CRA 17 G BIS CLL 74 A SUR	Local	Ejecución física	Construcción vial G1 2019
3-3-1-15-02-18-1424-00	Km/carril de malla vial local/rural	2019	19010736	CLL 74 B SUR CRA 17 G BIS	Local	Ejecución física	Construcción vial G1 2019
3-3-1-15-02-18-1424-00	Km/carril de malla vial local/rural	2019	19012510	TV 18 N DG 91 C SUR	Local	Ejecución física	Construcción vial G1 2019
3-3-1-15-02-18-1424-00	Km/carril de malla vial local/rural	2019	19012523	TV 18 N DG 98 B SUR	Local	Ejecución física	Construcción vial G1 2019
3-3-1-15-02-18-1424-00	Km/carril de malla vial local/rural	2019	19003573	CRA 42 BIS CLL 58 A BIS SUR	Local	Ejecución física	Construcción vial G1 2019
3-3-1-15-02-18-1424-00	Km/carril de malla vial local/rural	2019	19003517	CLL 58 A BIS SUR CRA 42 BIS	Local	Ejecución física	Construcción vial G1 2019
3-3-1-15-02-18-1424-00	Km/carril de malla vial local/rural	2019	19014015	CRA 18 N CLL 62 B SUR	Local	Ejecución física	Construcción vial G1 2019
3-3-1-15-02-18-1424-00	Km/carril de malla vial local/rural	2019	19007448	CRA 18 N CLL 62 B SUR	Local	Ejecución física	Construcción vial G1 2019
3-3-1-15-02-18-1424-00	Km/carril de malla vial local/rural	2019	19001471	CALLE 62 K CRA 75 L	Local	Ejecución física	Construcción vial G1 2019
3-3-1-15-02-18-1424-00	Km/carril de malla vial local/rural	2019	19001486	CALLE 62 K CRA 75 L BIS	Local	Ejecución física	Construcción vial G1 2019
3-3-1-15-02-18-1424-00	Km/carril de malla vial local/rural	2019	19001498	CALLE 62 K CRA 75 M	Local	Ejecución física	Construcción vial G1 2019
3-3-1-15-02-18-1424-00	Km/carril de malla vial local/rural	2019	19005990	DG 73 B SUR TV 36	Local	Ejecución física	Construcción vial G1 2019
3-3-1-15-02-18-1424-00	Km/carril de malla vial local/rural	2019	19006364	CRA 34 BIS CLL 72 I SUR	Local	Ejecución física	Construcción vial G1 2019
3-3-1-15-02-18-1424-00	Km/carril de malla vial local/rural	2019	19005700	TV 38 A DG 74 A BIS SUR	Local	Ejecución física	Construcción vial G1 2019
3-3-1-15-02-18-1424-00	Km/carril de malla vial local/rural	2019	19010123	TV 18 I BIS B CLL 71 BIS SUR	Local	Ejecución física	Construcción vial G1 2019
3-3-1-15-02-18-1424-00	Km/carril de malla vial local/rural	2019	19003460	DG 69 B SUR TV 48 A BIS	Local	Ejecución física	Construcción vial G1 2019
3-3-1-15-02-18-1424-00	Km/carril de malla vial local/rural	2019	19003438	DG 69 B SUR TV 48 A BIS A	Local	Ejecución física	Construcción vial G1 2019
3-3-1-15-02-18-1424-00	Km/carril de malla vial local/rural	2019	19009404	CLL 69 C SUR CRA 17 N BIS	Local	Ejecución física	Construcción vial G1 2019
3-3-1-15-02-18-1424-00	Km/carril de malla vial local/rural	2019	19003437	TV 48 A BIS A DG 69 B SUR	Local	Ejecución física	Construcción vial G1 2019
3-3-1-15-02-18-1424-00	Km/carril de malla vial local/rural	2019	19003080	CLL 68 G BIS SUR CRA 48 H	Local	Ejecución física	Construcción vial G1 2019
3-3-1-15-02-18-1424-00	Km/carril de malla vial local/rural	2019	19010785	CLL 18 B BIS B CLL 75 SUR	Local	Ejecución física	Construcción vial G1 2019



ALCALDÍA MAYOR
DE BOGOTÁ D.C.

COD_PROYECTO	INDICADOR_GEO	VIGENCIA	CIV_IDU	ETIQUETA VIAL	ESCALA	ETAPA_AVANCE	INTERVENCION
3-3-1-15-02-18-1424-00	Km/carril de malla vial local/rural	2019	19002503	KR 49C CL 68A SUR	Local	Ejecución física	Conservación - Vías
3-3-1-15-02-18-1424-00	Km/carril de malla vial local/rural	2019	19002535	KR 49C CL 68A BIS SUR	Local	Ejecución física	Conservación - Vías
3-3-1-15-02-18-1424-00	Km/carril de malla vial local/rural	2019	19002603	KR 49C CL 68B SUR	Local	Ejecución física	Conservación - Vías
3-3-1-15-02-18-1424-00	Km/carril de malla vial local/rural	2019	19002632	KR 49C CL 68C SUR	Local	Ejecución física	Conservación - Vías
3-3-1-15-02-18-1424-00	Km/carril de malla vial local/rural	2019	19002666	KR 49C CL 68D SUR	Local	Ejecución física	Conservación - Vías
3-3-1-15-02-18-1424-00	Km/carril de malla vial local/rural	2019	19002741	KR 49C CL 68D BIS A SUR	Local	Ejecución física	Conservación - Vías
3-3-1-15-02-18-1424-00	Km/carril de malla vial local/rural	2019	19002832	CL68D BIS A SUR KR 49	Local	Ejecución física	Conservación - Vías
3-3-1-15-02-18-1424-00	Km/carril de malla vial local/rural	2019	19002783	CL68D BIS A SUR KR 49A	Local	Ejecución física	Conservación - Vías
3-3-1-15-02-18-1424-00	Km/carril de malla vial local/rural	2019	19002731	CL68D BIS A SUR KR 49B	Local	Ejecución física	Conservación - Vías
3-3-1-15-02-18-1424-00	Km/carril de malla vial local/rural	2019	19002667	CL68D BIS A SUR KR 49C	Local	Ejecución física	Conservación - Vías
3-3-1-15-02-18-1424-00	Km/carril de malla vial local/rural	2019	19006999	DG 62D SUR TV 19B BIS	Local	Ejecución física	Conservación - Vías
3-3-1-15-02-18-1424-00	Km/carril de malla vial local/rural	2019	19006928	DG 62D SUR KRA 19B	Local	Ejecución física	Conservación - Vías
3-3-1-15-02-18-1424-00	Km/carril de malla vial local/rural	2019	19006944	CR 18 CL 60F	Local	Ejecución física	Conservación - Vías
3-3-1-15-02-18-1424-00	Km/carril de malla vial local/rural	2019	19006918	KR 18 CL 60D SUR	Local	Ejecución física	Conservación - Vías
3-3-1-15-02-18-1424-00	Km/carril de malla vial local/rural	2019	19006868	KR 18 CL 60C SUR	Local	Ejecución física	Conservación - Vías
3-3-1-15-02-18-1424-00	Km/carril de malla vial local/rural	2019	19006849	KR 18 CL 60B BIS SUR	Local	Ejecución física	Conservación - Vías
3-3-1-15-02-18-1424-00	Km/carril de malla vial local/rural	2019	50008051	NO SE ENCUENTRA	Local	Ejecución física	Conservación - Vías
3-3-1-15-02-18-1424-00	Km/carril de malla vial local/rural	2019	50000252	KR 43 CL 62 SUR	Local	Ejecución física	Conservación - Vías
3-3-1-15-02-18-1424-00	Km/carril de malla vial local/rural	2019	50001217	KR 43 DG 64 SUR	Local	Ejecución física	Conservación - Vías
3-3-1-15-02-18-1424-00	Km/carril de malla vial local/rural	2019	19003988	KR 59A TV 36	Local	Ejecución física	Conservación - Vías
3-3-1-15-02-18-1424-00	Km/carril de malla vial local/rural	2019	19003901	KR 59A TV 37	Local	Ejecución física	Conservación - Vías
3-3-1-15-02-18-1424-00	Km/carril de malla vial local/rural	2019	19003900	TV 37 CL 59A SUR	Local	Ejecución física	Conservación - Vías
3-3-1-15-02-18-1424-00	Km/carril de malla vial local/rural	2019	19006806	CL 68B SUR CR 18	Local	Ejecución física	Conservación - Vías
3-3-1-15-02-18-1424-00	Km/carril de malla vial local/rural	2019	19006721	CL 60B CR 18A	Local	Ejecución física	Conservación - Vías
3-3-1-15-02-18-1424-00	Km/carril de malla vial local/rural	2019	19005504	CL 62 C KR 22B	Local	Ejecución física	Conservación - Vías
3-3-1-15-02-18-1424-00	Km/carril de malla vial local/rural	2019	19011454	DG 77C CR 18B BIS	Local	Ejecución física	Conservación - Vías
3-3-1-15-02-18-1424-00	Km/carril de malla vial local/rural	2019	19011392	DG 77C TV 18B BIS A	Local	Ejecución física	Conservación - Vías
3-3-1-15-02-18-1424-00	Km/carril de malla vial local/rural	2019	19011860	KR 17C CL 79 SUR	Local	Ejecución física	Conservación - Vías
3-3-1-15-02-18-1424-00	Km/carril de malla vial local/rural	2019	19011820	KR 18 CL 79 SUR	Local	Ejecución física	Conservación - Vías
3-3-1-15-02-18-1424-00	Km/carril de malla vial local/rural	2019	19002147	CL 58 A SUR CR 49 A	Local	Ejecución física	Conservación - Vías
3-3-1-15-02-18-1424-00	Km/carril de malla vial local/rural	2019	19010786	KR 26 CL 74 SUR	Local	Ejecución física	Conservación - Vías
3-3-1-15-02-18-1424-00	Km/carril de malla vial local/rural	2019	19001659	TV 70C CUADRA ANTES DE DG 67A	Local	Ejecución física	Conservación - Vías
3-3-1-15-02-18-1424-00	Km/carril de malla vial local/rural	2019	19015479	TV 70C DG 67A	Local	Ejecución física	Conservación - Vías
3-3-1-15-02-18-1424-00	Km/carril de malla vial local/rural	2019	19000075	CR 65 BIS CL 57C	Local	Ejecución física	Conservación - Vías
3-3-1-15-02-18-1424-00	Km/carril de malla vial local/rural	2019	19001362	DG 62C CR 72C	Local	Ejecución física	Conservación - Vías
3-3-1-15-02-18-1424-00	Km/carril de malla vial local/rural	2019	19001314	DG 62C CR 72B	Local	Ejecución física	Conservación - Vías
3-3-1-15-02-18-1424-00	Km/carril de malla vial local/rural	2019	19001309	DG 62C CR 72A	Local	Ejecución física	Conservación - Vías
3-3-1-15-02-18-1424-00	Km/carril de malla vial local/rural	2019	19001303	DG 62C CR 72	Local	Ejecución física	Conservación - Vías
3-3-1-15-02-18-1424-00	Km/carril de malla vial local/rural	2019	19001873	TV 73D BIS A DG 66	Local	Ejecución física	Conservación - Vías
3-3-1-15-02-18-1424-00	Km/carril de malla vial local/rural	2019	19001915	TV 73D BIS A CL 68	Local	Ejecución física	Conservación - Vías
3-3-1-15-02-18-1424-00	Km/carril de malla vial local/rural	2019	19001951	TV 73D BIS A DG 68B	Local	Ejecución física	Conservación - Vías
3-3-1-15-02-18-1424-00	Km/carril de malla vial local/rural	2019	19001986	DG 69 SUR TV 73D BIS A	Local	Ejecución física	Conservación - Vías
3-3-1-15-02-18-1424-00	Km/carril de malla vial local/rural	2019	19001974	DG 69 SUR TV 73D BIS	Local	Ejecución física	Conservación - Vías
3-3-1-15-02-18-1424-00	Km/carril de malla vial local/rural	2019	19000880	CL 62B TV 73B	Local	Ejecución física	Conservación - Vías
3-3-1-15-02-18-1424-00	Km/carril de malla vial local/rural	2019	19010832	KR 26 CL 74A SUR	Local	Ejecución física	Conservación - Vías
3-3-1-15-02-18-1424-00	Km/carril de malla vial local/rural	2019	19012052	CR 18B BIS B CR 18C	Local	Ejecución física	Conservación - Vías
3-3-1-15-02-18-1424-00	Km/carril de malla vial local/rural	2019	19012889	CR 18B BIS B CL 81	Local	Ejecución física	Conservación - Vías
3-3-1-15-02-18-1424-00	Km/carril de malla vial local/rural	2019	19014818	CR 76B CL 63A	Local	Ejecución física	Conservación - Vías
3-3-1-15-02-18-1424-00	Km/carril de malla vial local/rural	2019	19014819	CR 76C CL 63A	Local	Ejecución física	Conservación - Vías
3-3-1-15-02-18-1424-00	Km/carril de malla vial local/rural	2019	19014828	CR 76D CL 63A	Local	Ejecución física	Conservación - Vías
3-3-1-15-02-18-1424-00	Km/carril de malla vial local/rural	2019	19011893	CR 18B BIS CL 80	Local	Ejecución física	Conservación - Vías
3-3-1-15-02-18-1424-00	Km/carril de malla vial local/rural	2019	19010957	KR 26 CL 75BIS SUR	Local	Ejecución física	Conservación - Vías
3-3-1-15-02-18-1424-00	Km/carril de malla vial local/rural	2019	19014866	CLL 66 B SUR CRA 77 A CRA 77 C	Local	Ejecución física	Construcción vial G1 2019
3-3-1-15-02-18-1424-00	Km/carril de malla vial local/rural	2019	19011176	KR 26 CL 76 SUR	Local	Ejecución física	Conservación - Vías
3-3-1-15-02-18-1424-00	Km/carril de malla vial local/rural	2019	19011426	KR 26 CL 77 SUR	Local	Ejecución física	Conservación - Vías
3-3-1-15-02-18-1424-00	Km/carril de malla vial local/rural	2019	19011996	CR 18B BIS B CR 18C	Local	Ejecución física	Conservación - Vías
3-3-1-15-02-18-1424-00	Km/carril de malla vial local/rural	2019	19015364	CL 62 SUR DG 64 SUR	Local	Ejecución física	Conservación - Vías
3-3-1-15-02-18-1424-00	Km/carril de malla vial local/rural	2019	19015357	KR 43 DG 64 SUR NULL	Local	Ejecución física	Conservación - Vías
3-3-1-15-02-18-1424-00	Km/carril de malla vial local/rural	2019	19015401	CL 62 B SUR KR 37 C KR 38	Local	Ejecución física	Conservación - Vías
3-3-1-15-02-18-1424-00	Km/carril de malla vial local/rural	2019	19004069	CL 59 A SUR TV 36 CL 59 B SUR	Local	Ejecución física	Conservación - Vías
3-3-1-15-02-18-1424-00	Km/carril de malla vial local/rural	2019	19001720	KR 73 CL 66 SUR CL 66 A SUR	Local	Ejecución física	Conservación - Vías
3-3-1-15-02-18-1424-00	Km/carril de malla vial local/rural	2019	50005155	NO SE ENCUENTRA	Local	Ejecución física	Conservación - Vías
3-3-1-15-02-18-1424-00	Km/carril de malla vial local/rural	2019	19000202	KR 75 K CALLE 58 SUR CALLE 58 B SUR	Local	Ejecución física	Construcción - Vías
3-3-1-15-02-18-1424-00	Km/carril de malla vial local/rural	2019	19014757	KR 75 K CALLE 58 B SUR CALLE 58 C SUR	Local	Ejecución física	Construcción - Vías
3-3-1-15-02-18-1424-00	Km/carril de malla vial local/rural	2019	19000203	CALLE 58 B SUR CARRERA 75 K CARRERA 76	Local	Ejecución física	Construcción - Vías
3-3-1-15-02-18-1424-00	Km/carril de malla vial local/rural	2019	19001211	KR 45 B CALLE 62 F SUR CALLE 62 F BIS SUR	Local	Ejecución física	Construcción - Vías
3-3-1-15-02-18-1424-00	Km/carril de malla vial local/rural	2019	19004910	TV 44 B CLL 78 A SUR DG 77 SUR	Local	Ejecución física	Construcción - Vías
3-3-1-15-02-18-1424-00	Km/carril de malla vial local/rural	2019	19004800	CRA 45 A CLL 81 B SUR CLL 82 B	Local	Ejecución física	Construcción - Vías
3-3-1-15-02-18-1424-00	Km/carril de malla vial local/rural	2019	19004701	CRA 45 B DG 82 SUR CLL 82 B UR	Local	Ejecución física	Construcción - Vías
3-3-1-15-02-18-1424-00	Km/carril de malla vial local/rural	2020	19007103	Transversal 19A entre Calle 68D Sur - Quebrada Limas.	Local	Ejecución física	Conservación - Puentes
3-3-1-15-02-18-1424-00	Km/carril de malla vial local/rural	2020	19013546	Vía a Pasquillia - El Olarte - Rio Tunjuelito (Rural).	Local	Ejecución física	Conservación - Puentes
3-3-1-15-02-18-1424-00	Km/carril de malla vial local/rural	2020	19012013	Calle 80 Bis A Sur con Carrera 16 A - Quebrada La Trompeta.	Local	Ejecución física	Conservación - Puentes
3-3-1-15-02-18-1424-00	Km/carril de malla vial local/rural	2020	19015626	Carrera 20 con Calle 68H Sur - Quebrada Peña Colorada.	Local	Ejecución física	Conservación - Puentes
3-3-1-15-02-18-1424-00	Km/carril de malla vial local/rural	2020	19007919	Calle 691 Bis Sur con Diagonal 69 D Sur - Quebrada Limas.	Local	Ejecución física	Conservación - Puentes
3-3-1-15-02-18-1424-00	Km/carril de malla vial local/rural	2020	19009738	Transversal 181 Bis A entre Calle 71 Sur hasta Calle 70 P Bis Sur - Quebrada Limas.	Local	Ejecución física	Conservación - Puentes
3-3-1-15-02-18-1424-00	Km/carril de malla vial local/rural	2020	5009664	Vía Troncal Bolivariana - Quebrada de Guaduas (Rural).	Local	Ejecución física	Conservación - Puentes

Fuente: Visor territorialización MUSI 2017-2020



ALCALDÍA MAYOR DE BOGOTÁ D.C.

Parques

Tabla No. 8. Territorialización Parques.

COD_PROYECTO	VIGENCIA	NOM_PARQUE	DIRECCIÓN	ESCA	ETAPA_AVANCE
3-3-1-15-02-17-1423-00	2017	URBANIZACIÓN CANDELARIA LA NUEVA II SECTOR 1A ETAPA	CR 49C con Cll. 68D Bis A Sur		Producto/Obra terminada y/o entregada
3-3-1-15-02-17-1423-00	2017	URBANIZACION BALMORAL CESION GUADALUPE	AUTOPISTA Sur (Cll. 57R Sur) con CR 71		Producto/Obra terminada y/o entregada
3-3-1-15-02-17-1423-00	2017	URB. ATLANTA (ANTES NUEVA ESCOCIA)	Entre CI 59 C Sur (CARRRERA 67) y CI 59 A Bis Sur (Cra. 65 A) con AVENIDA Cra. 51 (AVENIDA ONTARIO) Costado Sur		Producto/Obra terminada y/o entregada
3-3-1-15-02-17-1423-00	2017	DESARROLLO INTEGRAL INDIA CATALINA	Entre LAS CIS 59 B Sur y 60 A Sur y Cra.S 73 C y 73 D		Producto/Obra terminada y/o entregada
3-3-1-15-02-17-1423-00	2017	DESARROLLO MARIA CANO	Cll. 60A Sur con CR 75H		Producto/Obra terminada y/o entregada
3-3-1-15-02-17-1423-00	2017	DESARROLLO EL PEÑON DEL CORTIJO III SECTOR	Tv. 74 CI 69 Sur ó CRA 81		Producto/Obra terminada y/o entregada
3-3-1-15-02-17-1423-00	2017	DESARROLLO ARBORIZADORA ALTA	Cra. 45A Entre CI 69G Bis Sur y CI 69 J Sur		Producto/Obra terminada y/o entregada
3-3-1-15-02-17-1423-00	2017	DESARROLLO SIERRA MORENA	Costado Sur DE LA CI 75 A Sur Entre LAS Tv..ES 73 H y 73 K		Producto/Obra terminada y/o entregada
3-3-1-15-02-17-1423-00	2017	DESARROLLO EL MIRADOR DE LA ESTANCIA	Entre Cra. 75LBis y Cra. 75I con CI 62H Sur y DIAGONAL 62GBis Sur		Producto/Obra terminada y/o entregada
3-3-1-15-02-17-1423-00	2017	CONJUNTO RESIDENCIAL LA VALVANERA	Cll. 62 Sur y Cll. 62C Sur con CR 71D		Producto/Obra terminada y/o entregada
3-3-1-15-02-17-1423-00	2017	ARBORIZADORA ALTA	CR 43 Nº 68-22 Sur		Producto/Obra terminada y/o entregada
3-3-1-15-02-17-1423-00	2017	DESARROLLO MEXICO III SECTOR	Cll. 65A Sur con CR 16B y CR 16C		Producto/Obra terminada y/o entregada
3-3-1-15-02-17-1423-00	2017	DESARROLLO BOGOTA SUR LA ESPERANZA EL CONSUELO Y PARCELACIÓN	Costado Sur DE LA CI 78 Sur con LINDERO Oriental DEL DESARROLLO CERTIFICADO Cra. 18 con CI 78 Sur MANZANA 32 Costado Occidental Costado Oriental DE LA Cra. 18 Entre CI 78 Sur y ZONA VERDE No. 7 Costado Sur DE LA ZONA VERDE y COMUNAL No. 2 Entre Cra.S 17 y 18		Producto/Obra terminada y/o entregada
3-3-1-15-02-17-1423-00	2017	DESARROLLO POTRERITO	ESQUINA Sur Oriental DE LA Cra. 17 F con LA CI 74 A Sur		Producto/Obra terminada y/o entregada
3-3-1-15-02-17-1423-00	2017	DESARROLLO CASA DE TEJA	ESQUINA DE LA Cra. 17 A con Tv.. 16 C, Costado Norte		Producto/Obra terminada y/o entregada
3-3-1-15-02-17-1423-00	2017	DESARROLLO LOS ALPES	CR 24 y CR 24A con Cll. 78A Sur		Producto/Obra terminada y/o entregada
3-3-1-15-02-17-1423-00	2017	DESARROLLO ARBORIZADORA ALTA	Tv.. 39 A con Diagonal 72 D Sur Costado Sur-Occidental CERTIFICADO Entre Tv.. 39 A y Tv.. 40 B con DIAGONAL 72 D Sur, Costado Sur		Producto/Obra terminada y/o entregada
3-3-1-15-02-17-1423-00	2017	DESARROLLO ARBORIZADORA ALTA	CRA 33 CI 69J Sur		Producto/Obra terminada y/o entregada
3-3-1-15-02-17-1423-00	2017	URBANIZACION CANDELARIA ZV II 3	DIAGONAL 68 Sur 37-69		Producto/Obra terminada y/o entregada
3-3-1-15-02-17-1423-00	2017	BARRANQUITOS	Cll. 93A Sur y Cll. 93 Sur con Tv. 18C		Producto/Obra terminada y/o entregada
3-3-1-15-02-17-1423-00	2017	URB PATICOS	Dg. 91B Bis Sur y Cll. 91C con CR 18H		Producto/Obra terminada y/o entregada
3-3-1-15-02-17-1423-00	2017	DESARROLLO EMPRESA COMUNITARIA MANUELA BELTRAN	Cra. 45A Entre CI 6 CI 59 Sur (CI 66 Sur) con Tv.. 43 (Tv.. 39 A) Costado NOR-Occidental 9G Bis Sur y CI 69 J Sur		Producto/Obra terminada y/o entregada
3-3-1-15-02-17-1423-00	2017	URBANIZACIÓN PROTECHO BOGOTA II	CI 58 B Sur con Cra. 22 F, Costado NOR-Oriental		Obra reportada y no ejecutada
3-3-1-15-02-17-1423-00	2017	DESARROLLO JERUSALEM	DIAGONAL 69 G Sur Entre Tv.. 48 y TRANSVERAL 44 B		Obra reportada y no ejecutada
3-3-1-15-02-17-1423-00	2017	SIERRA MORENA	DIAGONAL 73C 54 Sur-Diagonal 73 C Sur Entre Tv.. 60 (Tv.. 59) y Tv.. 50, Costado Sur		Obra reportada y no ejecutada
3-3-1-15-02-17-1423-00	2017	URBANIZACIÓN COMPARTIR	Entre CI 68 D Sur y DIAGONAL 68 C Bis Sur con Cra. 19, Costado Norte		Obra reportada y no ejecutada
3-3-1-15-02-17-1423-00	2017	DESARROLLO NUEVA COLOMBIA	Entre LAS DIAGONALES 69D Sur y 71B Sur y Entre LAS Cra.S 18J y LA Tv.. 18I		Obra reportada y no ejecutada
3-3-1-15-02-17-1423-00	2017	DESARROLLO ARBORIZADORA ALTA	INTERIOR DE LA MANZANA 20 y 19 UBICADAS Entre LA CI 73 B Sur, Tv.. 38 y DIAGONAL 73 A Sur		Obra reportada y no ejecutada
3-3-1-15-02-17-1423-00	2017	DESARROLLO SAN JOAQUIN DEL VATICANO	Cra. 17 F (Cra. 17 E) con CI 81 A Bis (CI 81 B Sur), Costado Sur		Obra reportada y no ejecutada
3-3-1-15-02-17-1423-00	2017	URBANIZACION STAHL DE COLOMBIA	Entre CI 59 C Sur (Cra. 67) y CI 58 C Sur (Cra. 63 A) con Cra. 48 B y Cra. 48 A		Producto/Obra terminada y/o entregada
3-3-1-15-02-17-1423-00	2018	DESARROLLO ARBORIZADORA BAJA	CI 60 (DIAGONAL 64 A Sur) con Tv.. 28, Costado NOR-Occidental		Contratación
3-3-1-15-02-17-1423-00	2018	PEÑON DEL CORTIJO	CI 67 Sur Cra. 78		Obra reportada y no ejecutada
3-3-1-15-02-17-1423-00	2018	DESARROLLO SIERRA MORENA	Entre Cra. 73 con Cra. 73 D con DIAGONAL 70 Sur y CI 69 H Bis Sur (CI 69 I Sur)		Ejecución física
3-3-1-15-02-17-1423-00	2018	URBANIZACIÓN CANDELARIA LA NUEVA PRIMER SECTOR	CI 68B Sur con Cra. 41 Costado Norte		Contratación
3-3-1-15-02-17-1423-00	2018	DESARROLLO ARBORIZADORA BAJA	Entre CI 58 C Sur (DIAGONAL 63 A Sur) CI 58 A Sur (CI 64 Sur) y Cra. 41 A		Ejecución física
3-3-1-15-02-17-1423-00	2018	URBANIZACIÓN MADELENA I SECTOR	CI 60 A Sur con Cra. 66, Costado Sur-Occidental		Contratación
3-3-1-15-02-17-1423-00	2018	DESARROLLO ARBORIZADORA ALTA	CI 80B Sur y CI 80Bis Sur Entre Cra. 17 y Cra. 17D		Ejecución física
3-3-1-15-02-17-1423-00	2018	DESARROLLO SIERRA MORENA	DIAGONAL 68B Sur con Cra. 71 Costado Occidental		Ejecución física
3-3-1-15-02-17-1423-00	2018	DESARROLLO SIERRA MORENA	Cra. 73 G Bis (Cra. 73 H) con CI 69 B Sur, Costado Sur-Occidental		Ejecución física
3-3-1-15-02-17-1423-00	2018	DESARROLLO SIERRA MORENA	Entre CI 69 B Sur y CI 69 C Sur con Cra. 73J y Cra. 73 I		Contratación
3-3-1-15-02-17-1423-00	2018	ACACIA	Cra. 20A Nº 67 - 26 Sur		Contratación
3-3-1-15-02-17-1423-00	2018	DESARROLLO JUAN PABLO II	Entre CI 67A Sur y CI 67B Sur con Cra. 18N y Cra. 18N BisA		Contratación
3-3-1-15-02-17-1423-00	2018	URBANIZACIÓN LA CORUÑA	AL Costado Occidental DE LA CI 58 Bis Sur Entre LAS Cra.S 48 D y 49 A		Contratación
3-3-1-15-02-17-1423-00	2018	JUAN JOSE RONDON	CI 70G A 70D Tv.. 20F		Ejecución física
3-3-1-15-02-17-1423-00	2018	URBANIZACIÓN LA CANDELARIA SEGUNDO SECTOR SEGUNDA ETAPA	PROLONGACIÓN DE LA Cra. 48CBis con AVENIDA CI 68 Sur Costado Sur-Oriental		Contratación
3-3-1-15-02-17-1423-00	2018	URBANIZACIÓN MADELENA III Y IV SECTOR	CI 62 Bis Sur (DIAGONAL 62 Sur) con Cra. 68 B (Tv.. 68 C) Costado Sur-Oriental		Contratación
3-3-1-15-02-17-1423-00	2018	URBANIZACIÓN PROTECHO BOGOTA II	CI 58 Bis con DIAGONAL 58 Sur, Costado Oriental		Ejecución física
3-3-1-15-02-17-1423-00	2018	URBANIZACIÓN PROTECHO BOGOTA ETAPA I	Entre Cra. 23 D y Cra. 23 C con CI 59 A Sur y CI 59 B Bis		Contratación
3-3-1-15-02-17-1423-00	2018	URB. PROTECHO BOGOTA SEGUNDO ETAPA I	Costado Norte DE LA DIAGONAL 58 Sur y LAS ProlongaciónES DE LAS Cra.S 22 H y 23		Contratación
3-3-1-15-02-17-1423-00	2018	URB. LA SERRANIA DEL SUR	CI 77 B Sur (Cra. 18J) con Cra. 18 M, Costado Sur-Oriental		Ejecución física
3-3-1-15-02-17-1423-00	2018	DESARROLLO SIERRA MORENA	DIAGONAL 73C Sur con Tv.. 51 Costado Norte		Contratación
3-3-1-15-02-17-1423-00	2018	URBANIZACIÓN COMPARTIR, URBANIZACIÓN LA COLMENA	Cra. 19 Bis Entre y LAS DIAGONALES 64 B Sur y 64 Bis Sur		Obra reportada y no ejecutada
3-3-1-15-02-17-1423-00	2018	DESARROLLO ALTOS DE JALISCO	Entre DIAGONAL 61ABis A Sur, DIAGONAL 61ABis Sur con Tv.. 18Q Bis A		Producto/Obra terminada y/o entregada
3-3-1-15-02-17-1423-00	2018	DESARROLLO ALTOS DEL JALISCO	CI 63B Sur con Cra. 18 M Costado Sur-Oriental		Ejecución física
3-3-1-15-02-17-1423-00	2018	URB. BOSQUES DE LA CANDELARIA	Entre DIAGONAL 68H Sur y LA PROTECCIÓN AMBIENTAL DE LA CI 68F Sur con EL Costado Sur-Oriental DE LA Tv.. 6		Contratación
3-3-1-15-02-17-1423-00	2018	URB EL ENSUEÑO	Tv.. 63 con CI 68B Sur Costado NOR-Oriental		Ejecución física



ALCALDÍA MAYOR
DE BOGOTÁ D.C.

COD_PROYECTO	VIGENCIA	NOM_PARQUE	DIRECCIÓN	ESCALA	ETAPA_AVANCE
3-3-1-15-02-17-1423-00	2018	DESARROLLO JUAN PABLO II	DIAGONAL 68 Sur con Tv.. 18U Costado NOR-Occidental		Contratación
3-3-1-15-02-17-1423-00	2018	DESARROLLO JUAN PABLO II	INTERIOR DE LA MANZANA UBICADA ENTE DIAGONALES 69 Sur y 69A Sur y Entre Tv.. 18T y Tv.. 18R BisA		Contratación
3-3-1-15-02-17-1423-00	2018	URB BALSOMAL III ETAPA	AUTOPISTA Sur (Cl 57R Sur) Cra. 71		Ejecución física
3-3-1-15-02-17-1423-00	2018	URB. BALSOMAL I ETAPA	AUTOPISTA Sur (Cl 57R Sur) Cra. 71		Contratación
3-3-1-15-02-17-1423-00	2018	URBANIZACIÓN ARBORIZADORA ALTA	Costado NOR-Occidental DE LA Cl 72 D Bis con Tv.. 33 Bis		Producto/Obra terminada y/o entregada
3-3-1-15-02-17-1423-00	2018	DESARROLLO DIVINO NIÑO	Entre Cl 78B Bis Sur y Cl 78C Sur con Cra. 16 Bis A		Ejecución física
3-3-1-15-02-17-1423-00	2018	URBANIZACIÓN GALICIA	Entre LAS Cls 62 D Sur y 62 G Sur y Entre LAS Cra.S 73 Hy 73 I		Contratación
3-3-1-15-02-17-1423-00	2018	URBANIZACION LA LLANADA PARQUE	Cl 57Z Sur y Cra. 76		Contratación
3-3-1-15-02-17-1423-00	2019	DESARROLLO ARBORIZADORA ALTA	CARRERA 37 CON DIAGONAL 68 A SUR COSTADO NOR-OCIDENTAL		Contratación
3-3-1-15-02-17-1423-00	2019	DESARROLLO SIERRA MORENA	CARRERA 69 C SUR CON CARRERA 53 CON DIAGONAL 68 H		Contratación
3-3-1-15-02-17-1423-00	2019	DESARROLLO ARBORIZADORA BAJA	Calle 58 C Sur (Diagonal 63 A Sur) con transversal 34 costado sur oriental		Contratación
3-3-1-15-02-17-1423-00	2019	URBANIZACIÓN LA ESTANCIA	Calle 60 A Sur con Carrera 75 D (carrera 75G) y diagonal 60 Sur (diagonal 62 G Sur)		Contratación
3-3-1-15-02-17-1423-00	2019	DESARROLLO ARBORIZADORA ALTA	CARRERA 42 CON CALLE 69 N SUR COSTADO SUR ORIENTAL		Contratación
3-3-1-15-02-17-1423-00	2019	DESARROLLO SIERRA MORENA	ENTRE TRANSVERSAL 73D, TRANSVERSAL 73DBIS Y DIAGONAL 70 SUR		Contratación
3-3-1-15-02-17-1423-00	2019	URBANIZACIÓN MADELENA III Y IV SECTOR	ENTRE CARRERA 70 Y CARRERA 69 B CON CALLE 61 SUR, COSTADO SUR		Contratación
3-3-1-15-02-17-1423-00	2019	URBANIZACION LA ESTANCIA	ENTRE CALLE 58 B SUR Y CALLE 58 C SUR CON CARRERA 73 K (PARQUEADERO) Y CARRERA 73 J (CARRERA 74 G)		Contratación
3-3-1-15-02-17-1423-00	2019	DESARROLLO SIERRA MORENA	ENTRE TRANSVERSAL 73B Y TRANSVERSAL 73G CON EL COSTADO OCCIDENTAL DE LA CALLE 75 SUR		Contratación
3-3-1-15-02-17-1423-00	2019	URBANIZACIÓN MADELENA III Y IV SECTOR	COSTADO NORTE DE LA CARRERA 68C ENTRE CALLE 60A Y CALLE 61 SUR		Contratación
3-3-1-15-02-17-1423-00	2019	DESARROLLO ARBORIZADORA BAJA	ENTRE CALLE 59 A SUR (DIAGONAL 64 B SUR) CARRERA 38 (TRANSVERSAL 38) Y CARRERA 41 A		Contratación
3-3-1-15-02-17-1423-00	2019	DESARROLLO URBANIZACIÓN LAS HUERTAS	CALLE 62 D SUR CON CARRERA 76, COSTADO NOR-ORIENTAL		Contratación
3-3-1-15-02-17-1423-00	2019	URBANIZACIÓN GALICIA	ENTRE CALLE 62 D BIS SUR CON CALLE 62 D SUR CON TRANSVERSAL 73 B COSTADO SUR ORIENTAL		Contratación
3-3-1-15-02-17-1423-00	2019	DESARROLLO ARBORIZADORA ALTA	DIAGONAL 73 B BIS CON CARRERA 42, COSTADO SUROCCIDENTAL		Contratación
3-3-1-15-02-17-1423-00	2019	URBANIZACIÓN LAS QUINTAS	ENTRE CARRERA 17 G Y CARRERA 17 F BIS CON CALLE 71 A SUR, COSTADO NORTE		Contratación
3-3-1-15-02-17-1423-00	2019	URBANIZACIÓN COMPARTIR	ENTRE CARRERA 19 BIS Y CARRERA 18 Y CON CALLE 67 D SUR Y CALLE 66 C SUR		Contratación
3-3-1-15-02-17-1423-00	2019	URBANIZACIÓN CANDELARIA LA NUEVA PRIMER SECTOR	COSTADO NOR-OCIDENTAL DE LA CARRERA 38 CON LA CALLE 64 SUR		Contratación
3-3-1-15-02-17-1423-00	2019	URBANIZACIÓN CANDELARIA LA NUEVA PRIMER SECTOR	CALLE 64A SUR CON PROLONGACIÓN DE LA CARRERA 28A COSTADO NOR-OCIDENTAL		Contratación
3-3-1-15-02-17-1423-00	2019	URBANIZACIÓN LA ESTANCIA	TRANSVERSAL 73I CON AVENIDA CALLE 57R SUR COSTADO SUROCCIDENTAL		Contratación
3-3-1-15-02-17-1423-00	2019	URBANIZACIÓN LA ESTANCIA	TRANSVERSAL 73I CON DIAGONAL 57Z SUR COSTADO NORTE		Contratación
3-3-1-15-02-17-1423-00	2019	URBANIZACIÓN MADELENA III Y IV SECTOR	COSTADO ORIENTAL DE LA DIAGONAL 62 SUR CON CARRERA 68B Y CARRERA 88C		Contratación
3-3-1-15-02-17-1423-00	2019	DESARROLLO MADELENA III Y IV SECTOR	COSTADO NORTE DE LA CARRERA 88C CON DIAGONAL 62A SUR		Contratación
3-3-1-15-02-17-1423-00	2019	URBANIZACIÓN MANDALAY I Y II SECTOR	ENTRE CALLE 61 SUR Y CALLE 62 SUR CON CARRERA 65 BIS		Contratación
3-3-1-15-02-17-1423-00	2019	URBANIZACIÓN MADELENA III Y IV SECTOR	COSTADO NORTE DE LA DIAGONAL 61 SUR ENTRE LAS CARRERAS 68C Y 69 A		Contratación
3-3-1-15-02-17-1423-00	2019	URBANIZACIÓN MADELENA I Y II SECTOR	ENTRE LAS CALLES 59 SUR Y 59 A SUR Y ENTRE LAS CARRERAS 64 Y 64 B		Contratación
3-3-1-15-02-17-1423-00	2019	DESARROLLO SIERRA MORENA	TRANSVERSAL 73 I - KR 73 J / CALLE 69 D SUR - DIAGONAL 73 B SUR		Contratación
3-3-1-15-02-17-1423-00	2019	CANDELARIA LA NUEVA	CALLE 64 N 22H-27 SUR		Contratación
3-3-1-15-02-17-1423-00	2019	DESARROLLO RINCON DE GALICIA Y URBANIZACIÓN LA ESTANCIA	ENTRE CARRERA 75 C Y CARRERA 75 B BIS CON CALLE 62 H SUR, COSTADO NORTE		Contratación
3-3-1-15-02-17-1423-00	2019	BARRIO ISMAEL PERDOMO	ENTRE LAS CALLES 63 A SUR Y 64 A SUR Y ENTRE LAS CARRERAS 71 F Y 72		Contratación
3-3-1-15-02-17-1423-00	2019	URBANIZACIÓN LAS QUINTAS	ENTRE CALLE 70 C SUR Y CALLE 71 A BIS SUR CON CARRERA 12 L Y CARRERA 17 H (PARQUEADERO 2)		Contratación
3-3-1-15-02-17-1423-00	2019	URBANIZACIÓN LA ESTANCIA	ENTRE CALLE 61 SUR (CALLE 62 SUR) CON CALLE 62 C SUR (CALLE 62 F SUR) CON TRANSVERSAL 74 C, COSTADO OCCIDENTAL		Contratación
3-3-1-15-02-17-1423-00	2019	URBANIZACION LA ESTANCIA	TRANSVERSAL 73 I CON CALLE 57 Y SUR COSTADO NOR-ORIENTAL		Contratación
3-3-1-15-02-17-1423-00	2019	DESARROLLO SIERRA MORENA	DIAGONAL 73 C SUR ENTRE TRANSVERSAL 60 (TRANSVERSAL 59) Y TRANSVERSAL 50, COSTADO SUR		Contratación
3-3-1-15-02-17-1423-00	2019	DESARROLLO SIERRA MORENA	TRANSVERSAL 52 A 52A CALLE 69F A 69 SUR		Contratación
3-3-1-15-02-17-1423-00	2019	DESARROLLO ARBORIZADORA ALTA	CALLE 69 H SUR CON PROLONGACION DE LA CARRERA 37 COSTADO ORIENTAL		Contratación
3-3-1-15-02-17-1423-00	2019	DESARROLLO ARBORIZADORA ALTA	ENTRE TRANSVERSAL 38 CON CALLE 69 J SUR, COSTADO SUR		Contratación
3-3-1-15-02-17-1423-00	2019	URB MADELENA TERCERO Y CUARTO SECTOR	COSTADO NORTE DE LA CALLE 61 SUR ENTRE CARRERA 67 Y CARRERA 68		Contratación
3-3-1-15-02-17-1423-00	2019	URB. MADELENA TERCERO Y CUARTO SECTOR	ENTRE CARRERA 68 A Y CARRERA 68 C CON TRANSVERSAL 70 D, COSTADO NORTE		Contratación
3-3-1-15-02-17-1423-00	2019	URB. CANDELARIA LA NUEVA SEGUNDO SECTOR PRIMERA ETAPA	CARRERA 49DBIS CON CALLE 68DBIS SUR COSTADO NOR-OCIDENTAL		Contratación
3-3-1-15-02-17-1423-00	2019	DESARROLLO ARBORIZADORA ALTA	DIAGONAL 73F SUR CON DIAGONAL 72B BIS SUR COSTADO SUR OCCIDENTAL		Contratación
3-3-1-15-02-17-1423-00	2019	URB. CANDELARIA LA NUEVA SEGUNDO SECTOR PRIMERA ETAPA	CARRERA 48 CON CALLE 68A SUR COSTADO NOR-ORIENTAL		Contratación
3-3-1-15-02-17-1423-00	2019	LA JOYA CENTRO EDUCATIVO	Costado Sur De La Calle 79 Bis Sur Entre Las Carreras 18 B Bis Y 18 C		Contratación
3-3-1-15-02-17-1423-00	2019	PARQUE SIERRA MORENA	TV 73M - TV 73J / CL 75B BIS S - CL 75B S		Contratación
3-3-1-15-02-17-1423-00	2019	PARQUE SIERRA MORENA	TV 73M - TV 73J / CL 75B BIS S - CL 75B S		Contratación

Fuente: Visor territorialización MUSI 2017-2020



ALCALDÍA MAYOR DE BOGOTÁ D.C.

Tabla No. 9. Territorialización Jardines Infantiles.

COD. PROYECTO	VIGENCIA	NOM. JARDIN	DIRECCIÓN	ESCALA	ETAPA AVANCE
3-3-1-15-01-02-1397-00	2017	JARDÍN INFANTIL BARLOVENTO	Cl 62 B Sur 71 H-24	Vecinal	Producto/Obra terminada y/o entregada
3-3-1-15-01-02-1397-00	2017	122124-JINF-SDIS-BARLOVENTO	Cl 62 B No 74H 25 Sur	Vecinal	Producto/Obra terminada y/o entregada
3-3-1-15-01-02-1397-00	2017	TESORO DEL SABER	Cra. 76 No 68 C 78 Sur	Vecinal	Producto/Obra terminada y/o entregada
3-3-1-15-01-02-1397-00	2017	LA GRAN ALEGRIA CASA VIANCA	Tv.. 77 a No 58 A Sur 21	Vecinal	Producto/Obra terminada y/o entregada
3-3-1-15-01-02-1397-00	2017	LOS BULLICIOSOS	Cl 76 No 44 B 17 Sur	Vecinal	Producto/Obra terminada y/o entregada
3-3-1-15-01-02-1397-00	2017	ARBORIZADORA ALTA	Tv.. 32 No 58 C 59 Sur	Vecinal	Producto/Obra terminada y/o entregada
3-3-1-15-01-02-1397-00	2017		CRA 74 C 60 A- Sur	Vecinal	Producto/Obra terminada y/o entregada
3-3-1-15-01-02-1397-00	2017	JINF-SDIS-ACACIA SUR	CrA 19 A No. 63 D 51 Sur	Vecinal	Producto/Obra terminada y/o entregada
3-3-1-15-01-02-1397-00	2017	121042-JINF-SDIS-CANDELARIA-	CRA 49 C Bis A 68 B-07	Vecinal	Producto/Obra terminada y/o entregada
3-3-1-15-01-02-1397-00	2017	ACUNAR PREGUNTARIO	CRA 19 G 67-21	Vecinal	Producto/Obra terminada y/o entregada
3-3-1-15-01-02-1397-00	2017	LUBO	Cra. 17 F No 66 A Sur 19	Vecinal	Producto/Obra terminada y/o entregada
3-3-1-15-01-02-1397-00	2017	PALOMITAS DE PAZ	Cl 75 B Sur 14 A -41	Vecinal	Producto/Obra terminada y/o entregada
3-3-1-15-01-02-1397-00	2017	VISTA HERMOSA	Dg. 69 D Bis No 18 J 28	Vecinal	Producto/Obra terminada y/o entregada
3-3-1-15-01-02-1397-00	2017	279-JINF-SDIS-LA ESTANCIA-	CRA 74 G 59 A - 87 Sur	Vecinal	Producto/Obra terminada y/o entregada
3-3-1-15-01-02-1397-00	2017	LA ESTRELLA SECTOR LAGOS	ClI. 72 Sur No 18 C 09	Vecinal	Producto/Obra terminada y/o entregada
3-3-1-15-01-02-1397-00	2017	FUTURO PROTECHO II	ClI. 63 Sur No 22 B 46	Vecinal	Producto/Obra terminada y/o entregada
3-3-1-15-01-02-1397-00	2017	J.J. RONDON ALTO DE LA CRUZ	Tv. 22 N° 69H-22 Sur	Vecinal	Producto/Obra terminada y/o entregada
3-3-1-15-01-02-1397-00	2017	LA REFORMA	ClI. 80 B No 18 A 05 Sur	Vecinal	Producto/Obra terminada y/o entregada
3-3-1-15-01-02-1397-00	2017		Cl 71 c Bis Sur No 27-16	Vecinal	Producto/Obra terminada y/o entregada
3-3-1-15-01-02-1397-00	2017	ARBORIZADORA BAJA	Cra. 42 No 69 N 63 Sur	Vecinal	Producto/Obra terminada y/o entregada
3-3-1-15-01-02-1397-00	2017	LUNITA BLANCA	CRA 45 C 60 A- 10 Sur	Vecinal	Producto/Obra terminada y/o entregada
3-3-1-15-01-02-1397-00	2017	SANTA ROSITA LAS VEGAS	TV 49c 75A -60 SUR	Vecinal	Producto/Obra terminada y/o entregada
3-3-1-15-01-02-1397-00	2017		Cra. 47 No 76 49 Sur	Vecinal	Producto/Obra terminada y/o entregada
3-3-1-15-01-02-1397-00	2017		Cl 5630 Bis Sur No 73 D 39	Vecinal	Producto/Obra terminada y/o entregada
3-3-1-15-01-02-1397-00	2017	SEMILLEROS DEL FUTURO MILLAN	DIAGONAL 65 C Sur 19 A -8	Vecinal	Producto/Obra terminada y/o entregada
3-3-1-15-01-02-1397-00	2017	122136-JINF-SDIS-MANITAS	CRA 18 T 65 A-27 Sur INT 2	Vecinal	Producto/Obra terminada y/o entregada
3-3-1-15-01-02-1397-00	2017	LOS OSITOS	Cl 60B No 18 A 84 Sur	Vecinal	Producto/Obra terminada y/o entregada
3-3-1-15-01-02-1397-00	2017	LOS NIÑOS TRAVIEOS	Cl 63 B Sur 18 H-11	Vecinal	Producto/Obra terminada y/o entregada
3-3-1-15-01-02-1397-00	2017	122131-JINF-SDIS-LA CASONA	CRA 20 C 68 B -31 Sur	Vecinal	Producto/Obra terminada y/o entregada
3-3-1-15-01-02-1397-00	2017	NUEVA COLOMBIA	Cl 69 F 181 - 49 Sur	Vecinal	Producto/Obra terminada y/o entregada
3-3-1-15-01-02-1397-00	2017	EL DERECHO DEL NIÑO	CrA 24 I No 77 B 50	Vecinal	Producto/Obra terminada y/o entregada
3-3-1-15-01-02-1397-00	2017	JINF-SDIS-ALISO DEL MOCHUELO	KM 26 MOCHUELO ALTO SECTOR LA ISLA	Vecinal	Producto/Obra terminada y/o entregada
3-3-1-15-01-02-1397-00	2017	FUTURO DE LA FAMILIA	Cl 80 B Sur No 42-58	Vecinal	Producto/Obra terminada y/o entregada
3-3-1-15-01-02-1397-00	2017	JARDIN INFANTIL ARBORIZADORA BAJA	Cl 59 B 43-17 Sur	Vecinal	Producto/Obra terminada y/o entregada
3-3-1-15-01-02-1397-00	2017	122132-JINF-SDIS-LA ESTANCIA MIS PRIMERAS LETRAS	CRA 75 H # 59A - 18 Sur	Vecinal	Producto/Obra terminada y/o entregada
3-3-1-15-01-02-1397-00	2017	NUEVO DESPERTAR	KR 44 73 38 SUR	Vecinal	Producto/Obra terminada y/o entregada
3-3-1-15-01-02-1397-00	2017	121875-JINF-SDIS-NOCHES DE CARTAGENA	Cl 70 56-04 Sur	Vecinal	Producto/Obra terminada y/o entregada
3-3-1-15-01-02-1397-00	2017	AMOR POR LOS NIÑOS	Tv. 73 C No 75 Sur 34	Vecinal	Producto/Obra terminada y/o entregada
3-3-1-15-01-02-1397-00	2017	JINF-SDIS-SAN FRANCISCO-	Cr 20 A No. 67 - 27 Sur	Vecinal	Producto/Obra terminada y/o entregada
3-3-1-15-01-02-1397-00	2017	278-JINF-SDIS-SAN FRANCISCO-	Cr 20 A No. 67 - 27 Sur	Vecinal	Producto/Obra terminada y/o entregada
3-3-1-15-01-02-1397-00	2017	MIS ANGELITOS CHAVITOS	Cra. 19 A No 68 C 21 Sur	Vecinal	Producto/Obra terminada y/o entregada
3-3-1-15-01-02-1397-00	2017	JARDIN INFANTIL J.J. RONDON NIÑO JESUS	CRA 22 68 C -05 Sur	Vecinal	Producto/Obra terminada y/o entregada
3-3-1-15-01-02-1397-00	2017	ASOPRODENCOL	ClI. 75 A Sur No 17 A 45	Vecinal	Producto/Obra terminada y/o entregada
3-3-1-15-01-02-1397-00	2017	JJ ESTRELLAS DEL SUR	Cra. 18 G No. 72-15 Sur	Vecinal	Producto/Obra terminada y/o entregada
3-3-1-15-01-02-1397-00	2017	122291-JINF-SDIS-WOUNAAH CHAAIN JAU JEM DI BAUR DO	Cra. 18 G No. 72-15 Sur	Vecinal	Producto/Obra terminada y/o entregada
3-3-1-15-01-02-1397-00	2017	122136-JINF-SDIS-MANITAS	Cl 70 B Sur 18 J - 39	Vecinal	Producto/Obra terminada y/o entregada
3-3-1-15-01-02-1397-00	2017	JJ ESTRELLAS DEL MAÑANA	CrA 18 R No 77 A -25 Sur	Vecinal	Producto/Obra terminada y/o entregada
3-3-1-15-01-02-1397-00	2017	JJ ESTRELLAS DEL MAÑANA	CrA 18 R No 77 A -25 Sur	Vecinal	Producto/Obra terminada y/o entregada
3-3-1-15-01-02-1397-00	2017	JINF-SDIS-MINUTO DE MARIA	CrA 18 A Bis B 80 A 21 Sur	Vecinal	Producto/Obra terminada y/o entregada
3-3-1-15-01-02-1397-00	2017	122138-JINF-SDIS-MINUTO DE MARIA	CrA 18 A Bis B 80 A 21 Sur	Vecinal	Producto/Obra terminada y/o entregada
3-3-1-15-01-02-1397-00	2017	J.J. RONDON ALTO DE LA CRUZ	TV 22 69 H 22 SUR	Vecinal	Producto/Obra terminada y/o entregada
3-3-1-15-01-02-1397-00	2017	277-JINF-SDIS-ARBORIZADORA ALTA-	Cl 70 Sur 34-05	Vecinal	Producto/Obra terminada y/o entregada
3-3-1-15-01-02-1397-00	2017	JINF-SDIS-ARABIA-	Dg. 82 A 181 - 35 Sur	Vecinal	Producto/Obra terminada y/o entregada
3-3-1-15-01-02-1397-00	2017	121674-JINF-SDIS-ARABIA	Dg. 82 A 181 - 35 Sur	Vecinal	Producto/Obra terminada y/o entregada
3-3-1-15-01-02-1397-00	2017	121674-JINF-SDIS-ARABIA	Dg. 82 A 181 - 35 Sur	Vecinal	Producto/Obra terminada y/o entregada
3-3-1-15-01-02-1397-00	2018	Verbenal Quiba	VERBENAL QUIBA	Vecinal	Producto/Obra terminada y/o entregada
3-3-1-15-01-02-1397-00	2018	ACUNAR ALISO DE MOCHUELO	KILOMETRO 26 MOCHUELO ALTO SECTOR ISLA	Vecinal	Producto/Obra terminada y/o entregada
3-3-1-15-01-02-1397-00	2018	JINF-SDIS-CANDELARIA-	CRA 49 C Bis A 68 B-07	Vecinal	Producto/Obra terminada y/o entregada
3-3-1-15-01-02-1397-00	2018	121042-JINF-SDIS-CANDELARIA-	CRA 49 C Bis A 68 B-07	Vecinal	Producto/Obra terminada y/o entregada
3-3-1-15-01-02-1397-00	2018	279-JINF-SDIS-LA ESTANCIA-	CRA 74 G 59 A - 87 Sur	Vecinal	Producto/Obra terminada y/o entregada
3-3-1-15-01-02-1397-00	2018	EL TRENCITO DE PAPEL	CL 58B SUR No. 48B 61	Vecinal	Producto/Obra terminada y/o entregada
3-3-1-15-01-02-1397-00	2018	JJ SANTA ROSITA LAS VEGAS	TV 49c 75A -60 SUR	Vecinal	Producto/Obra terminada y/o entregada
3-3-1-15-01-02-1397-00	2018	MANITAS CREATIVAS	CL79 A SUR NO 42-36	Vecinal	Producto/Obra terminada y/o entregada
3-3-1-15-01-02-1397-00	2018	FUTURO DE LA FAMILIA	Cl 80 B Sur No 42-58	Vecinal	Producto/Obra terminada y/o entregada
3-3-1-15-01-02-1397-00	2018	DESPERTAR FELIZ	CRA 45 C # 68 G 54 SUR	Vecinal	Producto/Obra terminada y/o entregada
3-3-1-15-01-02-1397-00	2018	FLORECITA	DG 69 N SUR # 47 B 46	Vecinal	Producto/Obra terminada y/o entregada
3-3-1-15-01-02-1397-00	2018	JINF-SDIS-NOCHES DE CARTAGENA	Cl 70 No. 56 - 04 Sur	Vecinal	Producto/Obra terminada y/o entregada
3-3-1-15-01-02-1397-00	2018	JINF-SDIS-PALOMITAS DE PAZ	Tv... 17 B 77 A - 42 Sur	Vecinal	Producto/Obra terminada y/o entregada
3-3-1-15-01-02-1397-00	2018	JJ NUEVA COLOMBIA	Cl 70 K 181 49 Sur	Vecinal	Producto/Obra terminada y/o entregada
3-3-1-15-01-02-1397-00	2018	NUEVO DESPERTAR	KR 44 73 38 SUR	Vecinal	Producto/Obra terminada y/o entregada



COD_PROYECTO	VIGENCIA	NOM_JARDIN	DIRECCIÓN	ESCALA	ETAPA AVANCE
3-3-1-15-01-02-1397-00	2018	JJ NUESTRA ESPERANZA COMPARTIR	CR 18U 65 56 SUR	Vecinal	Producto/Obra terminada y/o entregada
3-3-1-15-01-02-1397-00	2018	PEQUEÑOS GIGANTES	KR 18 D No. 80 A SUR - 27	Vecinal	Producto/Obra terminada y/o entregada
3-3-1-15-01-02-1397-00	2018	EL PORVENIR	CL 81 SUR No. 18A - 14	Vecinal	Producto/Obra terminada y/o entregada
3-3-1-15-01-02-1397-00	2018		KR 18 G No. 81 C SUR - 05	Vecinal	Producto/Obra terminada y/o entregada
3-3-1-15-01-02-1397-00	2018	APOYANDO A LOS NIÑOS	CL 93 A No. 18 B - 17	Vecinal	Producto/Obra terminada y/o entregada
3-3-1-15-01-02-1397-00	2018	PEQUEÑOS GIGANTES	KR 18D No. 80A - 44 SUR	Vecinal	Producto/Obra terminada y/o entregada
3-3-1-15-01-02-1397-00	2018	EL TRENCITO	CL 60B SUR 73J56	Vecinal	Producto/Obra terminada y/o entregada
3-3-1-15-01-02-1397-00	2018	LOS BULLICIOSOS	CRA 731 N° 62 G 27 SUR	Vecinal	Producto/Obra terminada y/o entregada
3-3-1-15-01-02-1397-00	2018	LOS PITUFOS	CALLE 63 A 73 D 44 S	Vecinal	Producto/Obra terminada y/o entregada
3-3-1-15-01-02-1397-00	2018	121875-JINF-SDIS-NOCHES DE CARTAGENA	Cl 70 56-04 Sur	Vecinal	Producto/Obra terminada y/o entregada
3-3-1-15-01-02-1397-00	2018		CARRERA 76 B # 60 A SUR 36	Vecinal	Producto/Obra terminada y/o entregada
3-3-1-15-01-02-1397-00	2018	MI CASITA FELIZ	CARRERA 70 D No. 68 - 15 sur	Vecinal	Producto/Obra terminada y/o entregada
3-3-1-15-01-02-1397-00	2018	GURY GURY	TV 73N 62 SUR 23	Vecinal	Producto/Obra terminada y/o entregada
3-3-1-15-01-02-1397-00	2018	GOTITA DE AMOR	CRA 38asur74b-55	Vecinal	Producto/Obra terminada y/o entregada
3-3-1-15-01-02-1397-00	2018	MI SEGUNDO HOGAR	CALLE 75 SUR # 39- 17	Vecinal	Producto/Obra terminada y/o entregada
3-3-1-15-01-02-1397-00	2018		TRANSVERSAL 20 # 61 23 SUR	Vecinal	Producto/Obra terminada y/o entregada
3-3-1-15-01-02-1397-00	2018	LOS PAYADONITAS	DIAGONAL 62 SUR # 19 B 50	Vecinal	Producto/Obra terminada y/o entregada
3-3-1-15-01-02-1397-00	2018	MI PEQUEÑO MUNDO	CARRERA 19 B BIS # 61 A 46 SUR	Vecinal	Producto/Obra terminada y/o entregada
3-3-1-15-01-02-1397-00	2018	EL TRIBILIN	KRA 49 B#68G38SUR	Vecinal	Producto/Obra terminada y/o entregada
3-3-1-15-01-02-1397-00	2018	MI INFANCIA LUCERO ALTO	KR. 18 I BIS No. 75A SUR -9	Vecinal	Producto/Obra terminada y/o entregada
3-3-1-15-01-02-1397-00	2018	MI DULCE HOGAR	CL 73 SUR No. 18J- 73	Vecinal	Producto/Obra terminada y/o entregada
3-3-1-15-01-02-1397-00	2018	EL RUISEÑOR 1	KR18FN73A40SUR	Vecinal	Producto/Obra terminada y/o entregada
3-3-1-15-01-02-1397-00	2018		KR 18N 74C SUR 15	Vecinal	Producto/Obra terminada y/o entregada
3-3-1-15-01-02-1397-00	2018	EL RUISEÑOR 2 CIUDAD BOLIVAR	KR27J # 71P20	Vecinal	Producto/Obra terminada y/o entregada
3-3-1-15-01-02-1397-00	2018	MI OSITO YOGUI	CL63ASUR36 21	Vecinal	Producto/Obra terminada y/o entregada
3-3-1-15-01-02-1397-00	2018	EL OSITO	CRA 18 A 78 67	Vecinal	Producto/Obra terminada y/o entregada
3-3-1-15-01-02-1397-00	2018	FUTUROS DE COLOMBIA	CALLE 75A -44B-09 SUR	Vecinal	Producto/Obra terminada y/o entregada
3-3-1-15-01-02-1397-00	2018	LOS TOPITOS	KR 18 M BIS No. 61 C SUR -29	Vecinal	Producto/Obra terminada y/o entregada
3-3-1-15-01-02-1397-00	2018	NUЕVO AMANECER	DG 62 A SUR 19 C 05	Vecinal	Producto/Obra terminada y/o entregada
3-3-1-15-01-02-1397-00	2018	MI CASITA PARA PENSAR	CL 61 D SUR 18 J 06	Vecinal	Producto/Obra terminada y/o entregada
3-3-1-15-01-02-1397-00	2018	LAS ARDILLITAS	KR 18 BIS 78 39 SUR	Vecinal	Producto/Obra terminada y/o entregada
3-3-1-15-01-02-1397-00	2018	EL NIÑO FELIZ II	KR. 18 Q No.61A SUR -22	Vecinal	Producto/Obra terminada y/o entregada
3-3-1-15-01-02-1397-00	2018	EL TREN ALEGRIA	KR. 18 N No. 64 SUR -60	Vecinal	Producto/Obra terminada y/o entregada
3-3-1-15-01-02-1397-00	2018	MANUELA BELTRAN	KR. 45 No. 58C-28	Vecinal	Producto/Obra terminada y/o entregada
3-3-1-15-01-02-1397-00	2018	BIENESTARITO	KR. 22 No. 68 SUR-17	Vecinal	Producto/Obra terminada y/o entregada
3-3-1-15-01-02-1397-00	2018	DIVINO NIÑO	CL. 71 K BIS No. 26- 35	Vecinal	Producto/Obra terminada y/o entregada
3-3-1-15-01-02-1397-00	2018		KR. 27 F No. 71 I SUR - 26	Vecinal	Producto/Obra terminada y/o entregada
3-3-1-15-01-02-1397-00	2018	MUNDO FELIZ	CL. 71 L SUR No. 27D-08	Vecinal	Producto/Obra terminada y/o entregada
3-3-1-15-01-02-1397-00	2018		CL. 68D SUR No. 20F- 13	Vecinal	Producto/Obra terminada y/o entregada
3-3-1-15-01-02-1397-00	2018	LOS OSITOS	Tv. 73 C No 75 Sur 34	Vecinal	Producto/Obra terminada y/o entregada
3-3-1-15-01-02-1397-00	2018		dg 73 a bis sur 38 a 36	Vecinal	Producto/Obra terminada y/o entregada
3-3-1-15-01-02-1397-00	2018		CALLE 75 B # 34 -84	Vecinal	Producto/Obra terminada y/o entregada
3-3-1-15-01-02-1397-00	2018	FUTURO BARRIO PROTECHO BOGOTÁ II	Cra 23 b # 59-a-06 sur	Vecinal	Producto/Obra terminada y/o entregada
3-3-1-15-01-02-1397-00	2018	GURY GURY	CALLE 75 SUR - 17 A 68	Vecinal	Producto/Obra terminada y/o entregada
3-3-1-15-01-02-1397-00	2018	CAMINO AL FUTURO	KR 46B 76 SUR 18	Vecinal	Producto/Obra terminada y/o entregada
3-3-1-15-01-02-1397-00	2018	OSITOS CARINOSITOS	CRA 74 H N 59 A 04 SUR	Vecinal	Producto/Obra terminada y/o entregada
3-3-1-15-01-02-1397-00	2018	DEJANDO HUELLAS	CL 68 SUR 73 D 03 PI 3	Vecinal	Producto/Obra terminada y/o entregada
3-3-1-15-01-02-1397-00	2018	LOS MUÑEQUITOS	CL 77B SUR 46A-44	Vecinal	Producto/Obra terminada y/o entregada
3-3-1-15-01-02-1397-00	2018	GRUPAL LAS VIOLETAS	KR 47 76 SUR 49	Vecinal	Producto/Obra terminada y/o entregada
3-3-1-15-01-02-1397-00	2018	LOS TRAVIOSOS	CL 68 F BIS SUR No. 49B-47	Vecinal	Producto/Obra terminada y/o entregada
3-3-1-15-01-02-1397-00	2018	LA CASITA DE ALEJANDRA	CRA. 65 No. 58-51 SUR	Vecinal	Producto/Obra terminada y/o entregada
3-3-1-15-01-02-1397-00	2018	LOS PIOLINES	KR. 44 A No. 58C SUR -65	Vecinal	Producto/Obra terminada y/o entregada
3-3-1-15-01-02-1397-00	2018	MI PRIMERE ENCUENTRO	CL 66 SUR No. 71F-13	Vecinal	Producto/Obra terminada y/o entregada
3-3-1-15-01-02-1397-00	2018	121816-JINF-SDIS-PALOMITAS DE PAZ	Tv 17 B 77 A 74 SUR	Vecinal	Producto/Obra terminada y/o entregada
3-3-1-15-01-02-1397-00	2018	EL PATO DONAL D	KR 45 B # 69 D SUR 14	Vecinal	Producto/Obra terminada y/o entregada
3-3-1-15-01-02-1397-00	2018	EL TIO SAM	KR 47 # 71 SUR 52	Vecinal	Producto/Obra terminada y/o entregada
3-3-1-15-01-02-1397-00	2018	EL RAMAL	TV 73 D # 70 SUR 12	Vecinal	Producto/Obra terminada y/o entregada
3-3-1-15-01-02-1397-00	2018	122230-JINF-SDIS-SEMILLEROS DEL FUTURO MILLAN	DIAGONAL 65 C SUR 19 A 83	Vecinal	Producto/Obra terminada y/o entregada
3-3-1-15-01-02-1397-00	2018	JUGANDO Y APRENDIENDO	KR. 74 C BIS No. 62I SUR -15	Vecinal	Producto/Obra terminada y/o entregada
3-3-1-15-01-02-1397-00	2018	HOMBRES DEL FUTURO	DG. 82 No. 45B SUR -14	Vecinal	Producto/Obra terminada y/o entregada
3-3-1-15-01-02-1397-00	2018	KAREN Y SUS AMIGOS	CL 71 N#44 A SUR - 16	Vecinal	Producto/Obra terminada y/o entregada
3-3-1-15-01-02-1397-00	2018	BRISAS DEL VOLADOR	KR 28 70 SUR 32	Vecinal	Producto/Obra terminada y/o entregada
3-3-1-15-01-02-1397-00	2018	MIS TRAVIOSOS	DG67A SUR 19A44	Vecinal	Producto/Obra terminada y/o entregada
3-3-1-15-01-02-1397-00	2018	MIS PEQUEÑOS ANGELITOS	DG 65B SUR19B24	Vecinal	Producto/Obra terminada y/o entregada
3-3-1-15-01-02-1397-00	2018	ESTRELLISTAS DEL FUTURO	DG 79 A N° 40 - 02 INT 1	Vecinal	Producto/Obra terminada y/o entregada
3-3-1-15-01-02-1397-00	2018	RISITOS DE ORO	CL. 81 SUR N° 42 - 64	Vecinal	Producto/Obra terminada y/o entregada
3-3-1-15-01-02-1397-00	2018	EL PORVENIR	CL. 81 A SUR N° 44 A - 19	Vecinal	Producto/Obra terminada y/o entregada
3-3-1-15-01-02-1397-00	2018	LA BUENA SEMILLA	KR18G69BSUR24	Vecinal	Producto/Obra terminada y/o entregada
3-3-1-15-01-02-1397-00	2018	EMANUEL	CL 63 SUR 72-21	Vecinal	Producto/Obra terminada y/o entregada
3-3-1-15-01-02-1397-00	2018	LA CASITA DEL SABER	CRRA 19GNO 63-63 SUR	Vecinal	Producto/Obra terminada y/o entregada
3-3-1-15-01-02-1397-00	2018	MI CARRUSEL	KR. 21 No. 65 SUR -88	Vecinal	Producto/Obra terminada y/o entregada
3-3-1-15-01-02-1397-00	2018	GENIOS FELICES	KR 23 No 63 SUR - 15	Vecinal	Producto/Obra terminada y/o entregada



COD_PROYECTO	VIGENCIA	NOM_JARDIN	DIRECCIÓN	ESCALA	ETAPA AVANCE
3-3-1-15-01-02-1397-00	2018	SONRISITAS 1	KR. 21 No. 64 SUR -84	Vecinal	Producto/Obra terminada y/o entregada
3-3-1-15-01-02-1397-00	2018	ANGELITO	KR 21 No. 61 B SUR - 10	Vecinal	Producto/Obra terminada y/o entregada
3-3-1-15-01-02-1397-00	2018	SEMBRANDO EL FUTURO	KR 20 B No. 68 H SUR -46	Vecinal	Producto/Obra terminada y/o entregada
3-3-1-15-01-02-1397-00	2018	CASA HOGAR MIS MEJORES AÑOS	KR 18 R BIS 69 SUR 45	Vecinal	Producto/Obra terminada y/o entregada
3-3-1-15-01-02-1397-00	2018	LINAJE ESCOGIDO	KR 20 C 67 SUR 81 1BF 2	Vecinal	Producto/Obra terminada y/o entregada
3-3-1-15-01-02-1397-00	2018	LOS CARIÑOSITOS CONSENTIDOS	CL 73 A SUR 46 16	Vecinal	Producto/Obra terminada y/o entregada
3-3-1-15-01-02-1397-00	2018		CL 89 SUR 18 F 0011	Vecinal	Producto/Obra terminada y/o entregada
3-3-1-15-01-02-1397-00	2018	DESPERTAR FELIZ	CL 76 SUR 33 47	Vecinal	Producto/Obra terminada y/o entregada
3-3-1-15-01-02-1397-00	2018	ARBORIZADORA BAJA	TV 36 A79 SUR 04	Vecinal	Producto/Obra terminada y/o entregada
3-3-1-15-01-02-1397-00	2018	AVENTURAS	TV 52 75 A SUR 18	Vecinal	Producto/Obra terminada y/o entregada
3-3-1-15-01-02-1397-00	2018	CARRUSEL MAGICO	CL 77 SUR 18 L 19	Vecinal	Producto/Obra terminada y/o entregada
3-3-1-15-01-02-1397-00	2018	EL PARAISO	KR 16 D 63 SUR 54 1BF 2	Vecinal	Producto/Obra terminada y/o entregada
3-3-1-15-01-02-1397-00	2018	BAMBI CBOLIVAR	KR 18 G BIS A 78 C SUR 36	Vecinal	Producto/Obra terminada y/o entregada
3-3-1-15-01-02-1397-00	2018	FE Y ALEGRIA	DG 70 A SUR 45 21	Vecinal	Producto/Obra terminada y/o entregada
3-3-1-15-01-02-1397-00	2018	GURI GURI CBOLIVAR	KR 18 M 78 A SUR 13	Vecinal	Producto/Obra terminada y/o entregada
3-3-1-15-01-02-1397-00	2018		KR 18 N 78 A SUR 14 1BF 1	Vecinal	Producto/Obra terminada y/o entregada
3-3-1-15-01-02-1397-00	2018	MIS CAMPANITAS	CL 70 SUR 17 K 39 1BF 3	Vecinal	Producto/Obra terminada y/o entregada
3-3-1-15-01-02-1397-00	2018	MIS PEQUEÑOS ANGELITOS CBOLIVAR 2	KR 18 W 66 A SUR 57 1BF 1	Vecinal	Producto/Obra terminada y/o entregada
3-3-1-15-01-02-1397-00	2018	VOLVERA RENACER 2	CL 63 SUR 20 D 13	Vecinal	Producto/Obra terminada y/o entregada
3-3-1-15-01-02-1397-00	2018	MI SEGUNDA CUNA RAYITO DE SOL	DIAGONAL 62 SUR N 68 C 15	Vecinal	Producto/Obra terminada y/o entregada
3-3-1-15-01-02-1397-00	2018	EL GRAN SABER VECONDAD DEL CHAVO	CARRERA 76 A N 59 B 03 SUR	Vecinal	Producto/Obra terminada y/o entregada
3-3-1-15-01-02-1397-00	2018	CARRUSEL INFANTIL	CLL 66 SUR 32 10	Vecinal	Producto/Obra terminada y/o entregada
3-3-1-15-01-02-1397-00	2018	278-JINF-SDIS-SAN FRANCISCO-	Cr 20 A No. 67 - 27 Sur	Vecinal	Producto/Obra terminada y/o entregada
3-3-1-15-01-02-1397-00	2018	122123-JINF-SDIS-ACACIA SUR	CARRERA 19 A 63 D 51 SUR	Vecinal	Producto/Obra terminada y/o entregada
3-3-1-15-01-02-1397-00	2018	MIS ANGELITOS CHAVITOS	Cr. 19 A No 68 C 21 Sur	Vecinal	Producto/Obra terminada y/o entregada
3-3-1-15-01-02-1397-00	2018	122139-JINF-SDIS-NUUESTRA ESPERANZA COMPA	CARRERA 18 T 65 A 37 SUR INT. 2	Vecinal	Producto/Obra terminada y/o entregada
3-3-1-15-01-02-1397-00	2018	277-JINF-SDIS-ARBORIZADORA ALTA-	CALLE 70 SUR 34 05	Vecinal	Producto/Obra terminada y/o entregada
3-3-1-15-01-02-1397-00	2018	122138-JINF-SDIS-MINUTO DE MARIA	CARRERA 18 A BIS B 80 A 21 SUR	Vecinal	Producto/Obra terminada y/o entregada
3-3-1-15-01-02-1397-00	2018	JARDIN INFANTIL J.J. RONDON NIÑO JESUS	CRA 22 68 C-05 Sur	Vecinal	Producto/Obra terminada y/o entregada
3-3-1-15-01-02-1397-00	2018	122131-JINF-SDIS-LA CASONA	CARRERA 20 C 68 B 31 SUR	Vecinal	Producto/Obra terminada y/o entregada
3-3-1-15-01-02-1397-00	2018	122124-JINF-SDIS-BARLOVENTO	CALLE 62 B 74 H 25 SUR	Vecinal	Producto/Obra terminada y/o entregada
3-3-1-15-01-02-1397-00	2018	122133-JINF-SDIS-LOS NIÑOS TRAVIESOS	CALLE 63 B 18 N 11 SUR	Vecinal	Producto/Obra terminada y/o entregada
3-3-1-15-01-02-1397-00	2018	MANUELA BELTRAN MIS PEQUEÑAS TRAVESURAS	CARRERA 46 D 69 15 SUR	Vecinal	Producto/Obra terminada y/o entregada
3-3-1-15-01-02-1397-00	2018	ASOPRODENCOL	CII. 75 A Sur No 17 A 45	Vecinal	Producto/Obra terminada y/o entregada
3-3-1-15-01-02-1397-00	2018	122291-JINF-SDIS-WOUNAAH CHAAIN JAU JEM DI BAUR DO	Cr. 18 G No. 72-15 Sur	Vecinal	Producto/Obra terminada y/o entregada
3-3-1-15-01-02-1397-00	2018	122136-JINF-SDIS-MANITAS	Cl 70 B Sur 181 - 39	Vecinal	Producto/Obra terminada y/o entregada
3-3-1-15-01-02-1397-00	2018	ANGELITOS DE MARIA	CL. 68 K SUR No. 20C 40	Vecinal	Producto/Obra terminada y/o entregada
3-3-1-15-01-02-1397-00	2018	JINF-SDIS-LA CASONA	Cr. 20 C No. 68 B 31 Sur	Vecinal	Producto/Obra terminada y/o entregada
3-3-1-15-01-02-1397-00	2018	J.J. RONDON ALTO DE LA CRUZ	TV 22 69 H 22 SUR	Vecinal	Producto/Obra terminada y/o entregada
3-3-1-15-01-02-1397-00	2018	JINF-SDIS-ARBORIZADORA ALTA-	Cl 70 Sur 34-05	Vecinal	Producto/Obra terminada y/o entregada
3-3-1-15-01-02-1397-00	2018	121674-JINF-SDIS-ARABIA	Dg. 82 A 181 - 35 Sur	Vecinal	Producto/Obra terminada y/o entregada
3-3-1-15-01-02-1397-00	2019	Verbenal Quiba	VERBENAL QUIBA	Vecinal	Producto/Obra terminada y/o entregada
3-3-1-15-01-02-1397-00	2019	ACUNAR ALISO DE MOCHUELO	KILOMETRO 26 MOCHUELO ALTO SECTOR ISLA	Vecinal	Producto/Obra terminada y/o entregada
3-3-1-15-01-02-1397-00	2019	121042-JINF-SDIS-CANDELARIA-	CRA 49 C Bis A 68 B-07	Vecinal	Producto/Obra terminada y/o entregada
3-3-1-15-01-02-1397-00	2019	279-JINF-SDIS-LA ESTANCIA-	CRA 74 G 59 A 87 SUR	Vecinal	Producto/Obra terminada y/o entregada
3-3-1-15-01-02-1397-00	2019	EL TRENCHITO DE PAPEL	CL 58B SUR No. 48B 61	Vecinal	Producto/Obra terminada y/o entregada
3-3-1-15-01-02-1397-00	2019	EL PARAISO	CL79 A SUR NO 42-36	Vecinal	Producto/Obra terminada y/o entregada
3-3-1-15-01-02-1397-00	2019	JARDIN INFANTIL ARBORIZADORA BAJA	Cl 59 B 43-17 Sur	Vecinal	Producto/Obra terminada y/o entregada
3-3-1-15-01-02-1397-00	2019	DESPERTAR FELIZ	CRA 45 C # 68 G 54 SUR	Vecinal	Producto/Obra terminada y/o entregada
3-3-1-15-01-02-1397-00	2019	121875-JINF-SDIS-NOCHES DE CARTAGENA	Cl 70 56-04 SUR	Vecinal	Producto/Obra terminada y/o entregada
3-3-1-15-01-02-1397-00	2019	121816-JINF-SDIS-PALOMITAS DE PAZ	TV 17 B 77 A 74 SUR	Vecinal	Producto/Obra terminada y/o entregada
3-3-1-15-01-02-1397-00	2019	122230-JINF-SDIS-SEMILLEROS DEL FUTURO MILLAN	DIAGONAL 65 C SUR 19 A 83	Vecinal	Producto/Obra terminada y/o entregada
3-3-1-15-01-02-1397-00	2019	EL ARBOLITO	DG 65BIS N 18P-63 sur	Vecinal	Producto/Obra terminada y/o entregada
3-3-1-15-01-02-1397-00	2019	278-JINF-SDIS-SAN FRANCISCO-	Cr 20 A No. 67 - 27 Sur	Vecinal	Producto/Obra terminada y/o entregada
3-3-1-15-01-02-1397-00	2019	JARDIN INFANTIL J.J. RONDON NIÑO JESUS	CRA 22 68 C-05 Sur	Vecinal	Producto/Obra terminada y/o entregada
3-3-1-15-01-02-1397-00	2019	JARDIN INFANTIL J.J. RONDON NIÑO JESUS	CRA 22 68 C-05 Sur	Vecinal	Producto/Obra terminada y/o entregada
3-3-1-15-01-02-1397-00	2019	122291-JINF-SDIS-WOUNAAH CHAAIN JAU JEM DI BAUR DO	Cr. 18 G No. 72-15 Sur	Vecinal	Producto/Obra terminada y/o entregada
3-3-1-15-01-02-1397-00	2019	122123-JINF-SDIS-ACACIA SUR	CARRERA 19 A 63 D 51 SUR	Vecinal	Producto/Obra terminada y/o entregada
3-3-1-15-01-02-1397-00	2019	122130-JINF-SDIS-JJ RONDON ALTO DE LA CRUZ	TV 22 69 H 22 SUR	Vecinal	Producto/Obra terminada y/o entregada
3-3-1-15-01-02-1397-00	2019	122139-JINF-SDIS-NUUESTRA ESPERANZA COMPA	CARRERA 18 T 65 A 37 SUR INT. 2	Vecinal	Producto/Obra terminada y/o entregada
3-3-1-15-01-02-1397-00	2019	277-JINF-SDIS-ARBORIZADORA ALTA-	CALLE 70 SUR 34 05	Vecinal	Producto/Obra terminada y/o entregada
3-3-1-15-01-02-1397-00	2019	122136-JINF-SDIS-MANITAS	Cl 70 B Sur 181 - 39	Vecinal	Producto/Obra terminada y/o entregada
3-3-1-15-01-02-1397-00	2019	122138-JINF-SDIS-MINUTO DE MARIA	CARRERA 18 A BIS B 80 A 21 SUR	Vecinal	Producto/Obra terminada y/o entregada
3-3-1-15-01-02-1397-00	2019	ANGELITOS DE MARIA	CL 68 K SUR No. 20C 40	Vecinal	Producto/Obra terminada y/o entregada
3-3-1-15-01-02-1397-00	2019	122124-JINF-SDIS-BARLOVENTO	CALLE 62 B 74 H 25 SUR	Vecinal	Producto/Obra terminada y/o entregada
3-3-1-15-01-02-1397-00	2019	122133-JINF-SDIS-LOS NIÑOS TRAVIESOS	CALLE 63 B 18 N 11 SUR	Vecinal	Producto/Obra terminada y/o entregada
3-3-1-15-01-02-1397-00	2019	122131-JINF-SDIS-LA CASONA	Cr. 20 C No. 68 B 31 Sur	Vecinal	Producto/Obra terminada y/o entregada



ALCALDÍA MAYOR DE BOGOTÁ D.C.

COD_PROYECTO	VIGENCIA	NOM_JARDIN	DIRECCIÓN	ESCALA	ETAPA AVANCE
3-3-1-15-01-02-1397-00	2019	MANUELA BELTRAN MIS PEQUEÑAS TRAVESURAS	CARRERA 46 D 69 15 SUR	Vecinal	Producto/Obra terminada y/o entregada
3-3-1-15-01-02-1397-00	2019	121674-JINF-SDIS-ARABIA-	DIAGONAL 82 A 18 I 35 SUR	Vecinal	Producto/Obra terminada y/o entregada
3-3-1-15-01-02-1397-00	2019	LOS GEMELOS FELICES	CLL 67 ABIS # 17 B 74 sur	Vecinal	Producto/Obra terminada y/o entregada
3-3-1-15-01-02-1397-00	2019	EL MAGICO TREN	Calle 68D N° 20F 13 SUR	Vecinal	Producto/Obra terminada y/o entregada
3-3-1-15-01-02-1397-00	2019	LOS OSITOS CARIÑOSITOS	Calle 68C No. 20G – 32 Sur	Vecinal	Producto/Obra terminada y/o entregada
3-3-1-15-01-02-1397-00	2019	SUEÑOS INFANTILES	Calle 69C No. 22 – 31 Sur	Vecinal	Producto/Obra terminada y/o entregada
3-3-1-15-01-02-1397-00	2019	SUEÑOS INFANTILES	Clle 69C BisA Sur #20F – 81	Vecinal	Producto/Obra terminada y/o entregada
3-3-1-15-01-02-1397-00	2019	LAS AVEJITAS	Calle 68J No. 31 - 33	Vecinal	Producto/Obra terminada y/o entregada
3-3-1-15-01-02-1397-00	2019	OSITOS FELICES	Calle 69A Sur # 22 – 09	Vecinal	Producto/Obra terminada y/o entregada
3-3-1-15-01-02-1397-00	2019	MIS PEQUEÑOS PITUFOS	Dg. 68I No. 31-33 Sur	Vecinal	Producto/Obra terminada y/o entregada
3-3-1-15-01-02-1397-00	2019	DIVINO NIÑOS JESUS	Dg 68I #30 a -23 sur	Vecinal	Producto/Obra terminada y/o entregada
3-3-1-15-01-02-1397-00	2019	LOS BEIBYS	Dg 68J sur N° 31 – 49	Vecinal	Producto/Obra terminada y/o entregada
3-3-1-15-01-02-1397-00	2019	TRIBILIN	Cra. 31 No. 68D – 66 Sur	Vecinal	Producto/Obra terminada y/o entregada
3-3-1-15-01-02-1397-00	2019	MI CUNITA MAGICA	CL 62# NO. 37B11 SUR	Vecinal	Producto/Obra terminada y/o entregada
3-3-1-15-01-02-1397-00	2019	BLANCA NIEVES Y LOS ENANITOS	CR32 NO.69I 42 sur	Vecinal	Producto/Obra terminada y/o entregada
3-3-1-15-01-02-1397-00	2019	MI TRENCITO	Carrera 18 No. 65 A 70 Sur	Vecinal	Producto/Obra terminada y/o entregada
3-3-1-15-01-02-1397-00	2019	LA PEQUEÑA LULU	Carrera 17 C N° 64 B 31 Sur	Vecinal	Producto/Obra terminada y/o entregada
3-3-1-15-01-02-1397-00	2019	LOS CARIÑOSITOS	Calle 67 A Bis No. 17 J 28 Sur	Vecinal	Producto/Obra terminada y/o entregada
3-3-1-15-01-02-1397-00	2019	MIS MANITAS	Calle 67 No. 17 M 03 Sur	Vecinal	Producto/Obra terminada y/o entregada
3-3-1-15-01-02-1397-00	2019	LOS NIÑOS DEL FUTURO	Calle 67 Sur No. 17 M 64	Vecinal	Producto/Obra terminada y/o entregada
3-3-1-15-01-02-1397-00	2019	MAFALDA	Calle 67 A Bis No. 18 02 Sur	Vecinal	Producto/Obra terminada y/o entregada
3-3-1-15-01-02-1397-00	2019	LOS LAURELES	Diagonal 65 A Sur No. 18 29	Vecinal	Producto/Obra terminada y/o entregada
3-3-1-15-01-02-1397-00	2019	LAS ESTRELLITAS DEL SUR	Carrera 18 No. 67 23 Sur	Vecinal	Producto/Obra terminada y/o entregada
3-3-1-15-01-02-1397-00	2019	LOS VICTORINOS	Diagonal 67 A N°18I67	Vecinal	Producto/Obra terminada y/o entregada
3-3-1-15-01-02-1397-00	2019	EL ROCIO	Diagonal 68 A N°18M 42	Vecinal	Producto/Obra terminada y/o entregada
3-3-1-15-01-02-1397-00	2019	LOS CHIQUITINES	Transversal 18 IN° 67 C 34 Sur	Vecinal	Producto/Obra terminada y/o entregada
3-3-1-15-01-02-1397-00	2019	MIS PEQUEÑAS ESTRELLAS	Transversal 18 BIS N° 69-42 SUR	Vecinal	Producto/Obra terminada y/o entregada
3-3-1-15-01-02-1397-00	2019	LOS DORMILONES	Diagonal 69 A bis N°18K 28	Vecinal	Producto/Obra terminada y/o entregada
3-3-1-15-01-02-1397-00	2019	LOS PAYASITOS	DIAG 74 BSUR # 17 M 39	Vecinal	Producto/Obra terminada y/o entregada
3-3-1-15-01-02-1397-00	2019	LA TORTUGUITA	TRV 18 BIS A # 78 C 17	Vecinal	Producto/Obra terminada y/o entregada
3-3-1-15-01-02-1397-00	2019	EL NIÑO FELIZ	CRA 18 # 77 - 15 SUR	Vecinal	Producto/Obra terminada y/o entregada
3-3-1-15-01-02-1397-00	2019	LA CASITA ENCANTADA	CLL 75 SUR # 17 A 81	Vecinal	Producto/Obra terminada y/o entregada
3-3-1-15-01-02-1397-00	2019	GABITO	CRA 18 #76 – 16 SUR	Vecinal	Producto/Obra terminada y/o entregada
3-3-1-15-01-02-1397-00	2019	LOS CARIÑOSITOS	DIAG 74 B # 17 N 05 SUR	Vecinal	Producto/Obra terminada y/o entregada
3-3-1-15-01-02-1397-00	2019	EL GUZMAN	CLL 74 # 17 L 21	Vecinal	Producto/Obra terminada y/o entregada
3-3-1-15-01-02-1397-00	2019	LA RONDA	CRA 17 H BIS-14 B SUR CASA 26	Vecinal	Producto/Obra terminada y/o entregada
3-3-1-15-01-02-1397-00	2019	MIS CARIÑOSITOS	KR 45 A NO 72 SUR -42	Vecinal	Producto/Obra terminada y/o entregada
3-3-1-15-01-02-1397-00	2019	GOTICAS DEL SABER	KR 45 D NO 70 C SUR 25 P 1	Vecinal	Producto/Obra terminada y/o entregada
3-3-1-15-01-02-1397-00	2019	LOS PINGUINOS	KR 45 NO 72 SUR - 29	Vecinal	Producto/Obra terminada y/o entregada
3-3-1-15-01-02-1397-00	2019	CARITA DE ANGEL	KR 43 A NO 69G SUR 34	Vecinal	Producto/Obra terminada y/o entregada
3-3-1-15-01-02-1397-00	2019	LOS ANGELES	KR 45 A NO 72 SUR - 43	Vecinal	Producto/Obra terminada y/o entregada
3-3-1-15-01-02-1397-00	2019	MI PEQUEÑA COMPAÑIA	KR 46 NO 73 A SUR - 79	Vecinal	Producto/Obra terminada y/o entregada
3-3-1-15-01-02-1397-00	2019	HOMBRES NUEVOS	CL 72 B SUR NO 44 A 20	Vecinal	Producto/Obra terminada y/o entregada
3-3-1-15-01-02-1397-00	2019	MI TRENCITO DEL JUGUETE	CL 70 C SUR 45 - 09	Vecinal	Producto/Obra terminada y/o entregada
3-3-1-15-01-02-1397-00	2019	MIS PEQUEÑOS CAMINANTES	CL 70 C NO 45 B SUR 21 INIPI 1	Vecinal	Producto/Obra terminada y/o entregada
3-3-1-15-01-02-1397-00	2019	MIS OSITOS DEL PARAISO	KR 45A NO 75A SUR -27 PI1	Vecinal	Producto/Obra terminada y/o entregada
3-3-1-15-01-02-1397-00	2019	EXPLORADORES DEL SABER	KR 47 NO 75 SUR -71	Vecinal	Producto/Obra terminada y/o entregada
3-3-1-15-01-02-1397-00	2019	DIVINO NIÑOS JESUS	CALLE63N°36-14	Vecinal	Producto/Obra terminada y/o entregada
3-3-1-15-01-02-1397-00	2019	LOS TRES OSITOS	TRANSVERSAL 36 N° 58C – 07 SUR	Vecinal	Producto/Obra terminada y/o entregada
3-3-1-15-01-02-1397-00	2019	MIS PEQUEÑOS PICA PIEDARS	CALLE 66 N° 26 – 24 SUR	Vecinal	Producto/Obra terminada y/o entregada
3-3-1-15-01-02-1397-00	2019	MIS PEQUEÑOS GIGANTES	CARRERA 28 N° 65 - 33 SUR	Vecinal	Producto/Obra terminada y/o entregada
3-3-1-15-01-02-1397-00	2019	MIS PEQUEÑOS AMIGUITOSN	DIG68SURN°37-69 INT150	Vecinal	Producto/Obra terminada y/o entregada
3-3-1-15-01-02-1397-00	2019	GENIOS EN ACCION	CALLE 65 N° 35 – 08 SUR	Vecinal	Producto/Obra terminada y/o entregada
3-3-1-15-01-02-1397-00	2019	MANITAS CREATIVAS	CARRERA 37B#62-14	Vecinal	Producto/Obra terminada y/o entregada
3-3-1-15-01-02-1397-00	2019	CHIMPAYANTES	Calle 62B N° 33 – 05 Sur	Vecinal	Producto/Obra terminada y/o entregada
3-3-1-15-01-02-1397-00	2019	LAS SEMILLITAS	CARRERA43AN°62-04SUR	Vecinal	Producto/Obra terminada y/o entregada
3-3-1-15-01-02-1397-00	2019	MIS AMIGOS TIGGER	CALLE 62B N° 37 – 45 SUR	Vecinal	Producto/Obra terminada y/o entregada
3-3-1-15-01-02-1397-00	2019	APRENDAMOS JUGANDO	CARRERA 43AN°58A-44 SUR	Vecinal	Producto/Obra terminada y/o entregada
3-3-1-15-01-02-1397-00	2019	LAS PALMITAS	Calle 62B N° 32 – 20 Sur	Vecinal	Producto/Obra terminada y/o entregada
3-3-1-15-01-02-1397-00	2019	DAVID EL PASTORCITO	Diagonal64sum* 19#-29	Vecinal	Producto/Obra terminada y/o entregada
3-3-1-15-01-02-1397-00	2019	CHIQUILANDIA	DIAGONAL 77N.14#27 5	Vecinal	Producto/Obra terminada y/o entregada
3-3-1-15-01-02-1397-00	2019	MIS PITUFOS	CALLE 80 A BIS N. 15D 14	Vecinal	Producto/Obra terminada y/o entregada
3-3-1-15-01-02-1397-00	2019	MIS PEQUEÑOS TRAVESIOS	CARRERA 17F N.77-44 SUR	Vecinal	Producto/Obra terminada y/o entregada
3-3-1-15-01-02-1397-00	2019	LOS CARIÑOSITOS	CALLE 78 N. 17 F 60 SUR	Vecinal	Producto/Obra terminada y/o entregada
3-3-1-15-01-02-1397-00	2019	MIS PEQUEÑOS ANGELITOS	CALLE 75 SUR N°17 A 68	Vecinal	Producto/Obra terminada y/o entregada
3-3-1-15-01-02-1397-00	2019	MIS JADINERITOS	CALLE 77 N. 16# 36 SUR	Vecinal	Producto/Obra terminada y/o entregada
3-3-1-15-01-02-1397-00	2019	LOS PAYASITOS	CALLE 76 SUR B 15-36	Vecinal	Producto/Obra terminada y/o entregada
3-3-1-15-01-02-1397-00	2019	NUEVAS ESTRELLAS	CARRERA 17A BIS N°76-22	Vecinal	Producto/Obra terminada y/o entregada
3-3-1-15-01-02-1397-00	2019	SALTARINES	CALLE 73 SUR N°17-58	Vecinal	Producto/Obra terminada y/o entregada
3-3-1-15-01-02-1397-00	2019	LOS ANGELITOS	DIAGONAL78# BIS SUR N°16#13	Vecinal	Producto/Obra terminada y/o entregada
3-3-1-15-01-02-1397-00	2019	RONDA INFANTIL	CARRERA 17 BIS N°80C 93SUR	Vecinal	Producto/Obra terminada y/o entregada
3-3-1-15-01-02-1397-00	2019	TELETUBIES	CARRERA 15 BIS N°77-18SUR	Vecinal	Producto/Obra terminada y/o entregada
3-3-1-15-01-02-1397-00	2019	CHANITOS	CALLE 78C N°18-11 SUR	Vecinal	Producto/Obra terminada y/o entregada
3-3-1-15-01-02-1397-00	2019	CHISPITAS	CARRERA17# N°77-44 SUR	Vecinal	Producto/Obra terminada y/o entregada



COD_PROYECTO	VIGENCIA	NOM_JARDIN	DIRECCIÓN	ESCALA	ETAPA AVANCE
3-3-1-15-01-02-1397-00	2019	MIL RISITAS	CALLE 78 SUR N°17 61		Producto/Obra terminada y/o entregada
3-3-1-15-01-02-1397-00	2019	MISPEQUEÑAS TRAVESURAS	CARRERA 18F N° 91*16 SUR	Vecinal	Producto/Obra terminada y/o entregada
3-3-1-15-01-02-1397-00	2019	MIS PEQUEÑOS ANGELITOS DE MOCHUELO	CALLE 91C SUR N° 18H 50	Vecinal	Producto/Obra terminada y/o entregada
3-3-1-15-01-02-1397-00	2019	EL FUTURO DE LOS NIÑOS	TRANS 18 Q BIS B 61B 52 SUR	Vecinal	Producto/Obra terminada y/o entregada
3-3-1-15-01-02-1397-00	2019	GOTITAS DE AMOR	CARRERA 21 N°63-51	Vecinal	Producto/Obra terminada y/o entregada
3-3-1-15-01-02-1397-00	2019	LOS TRES OSITOS	CLL 69 L # 18 L 16 SUR	Vecinal	Producto/Obra terminada y/o entregada
3-3-1-15-01-02-1397-00	2019	LOS PATICOS	CALLE 69M SUR No 18L 22	Vecinal	Producto/Obra terminada y/o entregada
3-3-1-15-01-02-1397-00	2019	LOS PARTOCITOS	CRA 77A 68A 32 SUR	Vecinal	Producto/Obra terminada y/o entregada
3-3-1-15-01-02-1397-00	2019	LOS OSITOS	CALLE 70 F #18R14 SUR	Vecinal	Producto/Obra terminada y/o entregada
3-3-1-15-01-02-1397-00	2019	LAS FIERITAS	TRNV 18 N BIS # 69 Q 32	Vecinal	Producto/Obra terminada y/o entregada
3-3-1-15-01-02-1397-00	2019	OSO MELOSO	CALLE 69N SUR 19N49	Vecinal	Producto/Obra terminada y/o entregada
3-3-1-15-01-02-1397-00	2019	LOS PICA PIEDRAS	CALLE 69L SUR 18L 15	Vecinal	Producto/Obra terminada y/o entregada
3-3-1-15-01-02-1397-00	2019	EL ARBOLITO	CLL 70C *19F13 SUR	Vecinal	Producto/Obra terminada y/o entregada
3-3-1-15-01-02-1397-00	2019	BARQUITO	TRV 40C N071 37 SUR	Vecinal	Producto/Obra terminada y/o entregada
3-3-1-15-01-02-1397-00	2019	CARITAS ALEGRES	TRV 18 N BIS #69 R 30	Vecinal	Producto/Obra terminada y/o entregada
3-3-1-15-01-02-1397-00	2019	MI BOHIO	CALLE69P#18P20SUR	Vecinal	Producto/Obra terminada y/o entregada
3-3-1-15-01-02-1397-00	2019	LOS PRICIPITOS	CLL 69K BIS #18 J 65 SUR	Vecinal	Producto/Obra terminada y/o entregada
3-3-1-15-01-02-1397-00	2019	LOS MONACHOS	CLL73 BIS # 18 B 40 SUR	Vecinal	Producto/Obra terminada y/o entregada
3-3-1-15-01-02-1397-00	2019	BAMBI	DIAG 69 B BIS 18 J 67 SUR	Vecinal	Producto/Obra terminada y/o entregada
3-3-1-15-01-02-1397-00	2019	SAGRADO CORAZON	TV 18 R N° 70 H - 39 SUR	Vecinal	Producto/Obra terminada y/o entregada
3-3-1-15-01-02-1397-00	2019	MIS PITUFOS	KRA 18 R 70G 21 SUR	Vecinal	Producto/Obra terminada y/o entregada
3-3-1-15-01-02-1397-00	2019	MIS CORAZONSITOS	CR 18 N # 70 I 14 SUR	Vecinal	Producto/Obra terminada y/o entregada
3-3-1-15-01-02-1397-00	2019	SUEÑOS MAGICOS	CRA 46 # 70 19 SUR	Vecinal	Producto/Obra terminada y/o entregada
3-3-1-15-01-02-1397-00	2019	LA CIGUEÑITA	CRA 46 # 69 J 10 SUR	Vecinal	Producto/Obra terminada y/o entregada
3-3-1-15-01-02-1397-00	2019	MIS AHNELOS	CRA 46 A # 69 J 47 SUR	Vecinal	Producto/Obra terminada y/o entregada
3-3-1-15-01-02-1397-00	2019	LOS QUINCE ANGELITOS	CRA 45 BIS # 69 D 58 SUR	Vecinal	Producto/Obra terminada y/o entregada
3-3-1-15-01-02-1397-00	2019	GOTICAS DE ALEGRIA	CALLE 75 SUR # 33-44	Vecinal	Producto/Obra terminada y/o entregada
3-3-1-15-01-02-1397-00	2019	NEUEVA GENERACION	CALLE 68 H SUR # 46 A 75	Vecinal	Producto/Obra terminada y/o entregada
3-3-1-15-01-02-1397-00	2019	MIS PEQUEÑOS QUINDIANITOS	CALLE 68 D # 49 C 10 SUR	Vecinal	Producto/Obra terminada y/o entregada
3-3-1-15-01-02-1397-00	2019	LOS CARIÑOSITOS	CRA 45 B # 69 G 35 SUR	Vecinal	Producto/Obra terminada y/o entregada
3-3-1-15-01-02-1397-00	2019	MUNDO CREATIVO	TV 73 H BIS # 74 B 14 SUR	Vecinal	Producto/Obra terminada y/o entregada
3-3-1-15-01-02-1397-00	2019	LOS ENANITOS	CLL65# 18R34	Vecinal	Producto/Obra terminada y/o entregada
3-3-1-15-01-02-1397-00	2019	WINNY POOH	CRA 19 BBIS # 62-29	Vecinal	Producto/Obra terminada y/o entregada
3-3-1-15-01-02-1397-00	2019	ANGELITOS EXPLORADORES	Calle 72f sur No 34a19	Vecinal	Producto/Obra terminada y/o entregada
3-3-1-15-01-02-1397-00	2019	PICARDIAS	Carrera 42 No 68B-11s	Vecinal	Producto/Obra terminada y/o entregada
3-3-1-15-01-02-1397-00	2019	MI SEGUNDO HOGAR	CARRERA 41 No 68B-32S	Vecinal	Producto/Obra terminada y/o entregada
3-3-1-15-01-02-1397-00	2019	MIS PEQUEÑOS EXPLORADORES	Dg 67b#28-21 m21b casa 16	Vecinal	Producto/Obra terminada y/o entregada
3-3-1-15-01-02-1397-00	2019	MIS CHIQUITINES	Kr 42 " 69 g 35 sur	Vecinal	Producto/Obra terminada y/o entregada
3-3-1-15-01-02-1397-00	2019	DIVINO NIÑOS	Kr 44 68 c 09	Vecinal	Producto/Obra terminada y/o entregada
3-3-1-15-01-02-1397-00	2019	PIOLIN	CALLE 66 A SUR 18 V 36	Vecinal	Producto/Obra terminada y/o entregada
3-3-1-15-01-02-1397-00	2019	MAMA CANGURO	Calle 77 sur h 18-05	Vecinal	Producto/Obra terminada y/o entregada
3-3-1-15-01-02-1397-00	2019	MIS PICARINIS	TV3574A65 sur	Vecinal	Producto/Obra terminada y/o entregada
3-3-1-15-01-02-1397-00	2019	PILU	CARRERA 18 L BIS B # 69 A 16 S	Vecinal	Producto/Obra terminada y/o entregada
3-3-1-15-01-02-1397-00	2019	LOS PRINCIPIOS	CLL 67 B SUR 18 N 47	Vecinal	Producto/Obra terminada y/o entregada
3-3-1-15-01-02-1397-00	2019	MI BELLA WENDY	CLL 67 N 18 Q	Vecinal	Producto/Obra terminada y/o entregada
3-3-1-15-01-02-1397-00	2019	EL PROGRESO DEL NIÑO	CALLE 75 B # 34-54	Vecinal	Producto/Obra terminada y/o entregada
3-3-1-15-01-02-1397-00	2019	MIS PEQUEÑOS GIGANTES	DIAG 69 F BIS A SUR # 42-13	Vecinal	Producto/Obra terminada y/o entregada
3-3-1-15-01-02-1397-00	2019	MI MUNDO MAGICO	TRANSVERSAL 40 B # 70 A 49	Vecinal	Producto/Obra terminada y/o entregada
3-3-1-15-01-02-1397-00	2019	MIS PEQUEÑOS ANGELITO	Carrera 47 # 58c-21Sur	Vecinal	Producto/Obra terminada y/o entregada
3-3-1-15-01-02-1397-00	2019	CHIQUILLDA	CRA 182 N 62# - 38 SUR	Vecinal	Producto/Obra terminada y/o entregada
3-3-1-15-01-02-1397-00	2019	EL MUNDO DE LOS NIÑOS	Dg 73 a bis sur # 38 a 36	Vecinal	Producto/Obra terminada y/o entregada
3-3-1-15-01-02-1397-00	2019	MIS AMIGUITOS	Diag 64 sur # 42-09	Vecinal	Producto/Obra terminada y/o entregada
3-3-1-15-01-02-1397-00	2019	MIS PEQUEÑOS ANGELITOS 2	CALLE 66A # 18 V 11 SUR	Vecinal	Producto/Obra terminada y/o entregada
3-3-1-15-01-02-1397-00	2019	LOS PITUFOS	CRA 27 N # 71 K - 89	Vecinal	Producto/Obra terminada y/o entregada
3-3-1-15-01-02-1397-00	2019	LAS BRISAS	CRA 27 L # 71 K - 56	Vecinal	Producto/Obra terminada y/o entregada
3-3-1-15-01-02-1397-00	2019	BLANCA NIEVES	CLL 70 A SUR # 20 - 19	Vecinal	Producto/Obra terminada y/o entregada
3-3-1-15-01-02-1397-00	2019	OSITTO CARIÑOSITOS	CRRA 19 G # 70 C - 67	Vecinal	Producto/Obra terminada y/o entregada
3-3-1-15-01-02-1397-00	2019	MARCIANITOS DOS	TRV 18 K BIS # 71 D - 80	Vecinal	Producto/Obra terminada y/o entregada
3-3-1-15-01-02-1397-00	2019	PATO DONAL	CLL 71 A # 18 Q - 36	Vecinal	Producto/Obra terminada y/o entregada
3-3-1-15-01-02-1397-00	2019	ELOSO MELOSO	TRV 18 R # 70 H - 17	Vecinal	Producto/Obra terminada y/o entregada
3-3-1-15-01-02-1397-00	2019	OSITO PANDA	CRRA 18 C # 71 - 10	Vecinal	Producto/Obra terminada y/o entregada
3-3-1-15-01-02-1397-00	2019	LA ALADEA DE LOS PITUFOS	CRRA 17 F # 71 A - 95	Vecinal	Producto/Obra terminada y/o entregada
3-3-1-15-01-02-1397-00	2019	JJ LA ESTANCIA	KR 74 G No. 59 A - 87 SUR	Vecinal	Producto/Obra terminada y/o entregada
3-3-1-15-01-02-1397-00	2019	JJ NOCHES DE CARTAGENA	CL 70 No. 56 - 04 SUR	Vecinal	Producto/Obra terminada y/o entregada
3-3-1-15-01-02-1397-00	2019	JARDIN INFANTIL PARAISO	KR 27 L No. 71 G - 14 SUR	Vecinal	Producto/Obra terminada y/o entregada
3-3-1-15-01-02-1397-00	2019	JJ ALTOS DE LA CRUZ	KR 22 No. 69 H - 22 SUR	Vecinal	Producto/Obra terminada y/o entregada
3-3-1-15-01-02-1397-00	2019	JJ LOS URAPANES	KR 18 A No. 80 - 82 SUR	Vecinal	Producto/Obra terminada y/o entregada
3-3-1-15-01-02-1397-00	2019	JJ BUENAVISTA	CL 78 SUR No. 17 F-80	Vecinal	Producto/Obra terminada y/o entregada

Fuente: Visor territorialización MUSI 2017-2020



ALCALDÍA MAYOR
DE BOGOTÁ D.C.

Salones comunales

Tabla No. 10. Territorialización Salones comunales.

COD. PROYECTO	INDICADOR GEO	VIGENCIA	NOM. SALON	DIRECCIÓN	ESCALA	ETAPA AVANCE
3-3-1-15-07-45-1451-00	Salones comunales intervenidos	2017	NO EJECUTADA	Cl 66 D Sur N° 18 M - 24	Vecinal	Obra reportada y no ejecutada
3-3-1-15-07-45-1451-00	Salones comunales intervenidos	2017	J.A.C. PRIMAVERA	Tv. 77 B N° 58 A - 41 Sur	Vecinal	Producto/Obra terminada y/o entregada
3-3-1-15-07-45-1451-00	Salones comunales intervenidos	2017	NO EJECUTADA	Cl 69 Sur N° 72 - 04	Vecinal	Obra reportada y no ejecutada
3-3-1-15-07-45-1451-00	Salones comunales intervenidos	2017	J.A.C. VISTA HERMOSA	DIAGONAL 72 D N° 18 I - 76	Vecinal	Producto/Obra terminada y/o entregada
3-3-1-15-07-45-1451-00	Salones comunales intervenidos	2017	J.A.C. LIMONAR	Cra 18D No. 81-28 Sur	Vecinal	Producto/Obra terminada y/o entregada
3-3-1-15-07-45-1451-00	Salones comunales intervenidos	2017	J.A.C. PARAISO QUBIA	Cra 27L No. 71H-46 Sur	Vecinal	Producto/Obra terminada y/o entregada
3-3-1-15-07-45-1451-00	Salones comunales intervenidos	2017	J.A.C. MANITAS	Cr. 18M No.70A-45 Sur	Vecinal	Producto/Obra terminada y/o entregada
3-3-1-15-07-45-1451-00	Salones comunales intervenidos	2017	J.A.C. GIBRALTAR	Cr 18M Bis A No.63B -16 Sur	Vecinal	Ejecución física
3-3-1-15-07-45-1451-00	Salones comunales intervenidos	2017	J.A.C. MARANDU	Cr 18y No.68C-02 Sur	Vecinal	Ejecución física
3-3-1-15-07-45-1451-00	Salones comunales intervenidos	2017	NO EJECUTADA	Tv. 18 Q Bis con DIAGONAL 61 B Bis Sur ESQUINA	Vecinal	Obra reportada y no ejecutada
3-3-1-15-07-45-1451-00	Salones comunales intervenidos	2017	J.A.C. ACAPULCO	Cl 77 A Sur N° 14 A - 37	Vecinal	Producto/Obra terminada y/o entregada
3-3-1-15-07-45-1451-00	Salones comunales intervenidos	2017	J.A.C. COMPARTIR	Cl 66 Bis Sur N°18 V - 06	Vecinal	Producto/Obra terminada y/o entregada
3-3-1-15-07-45-1451-00	Salones comunales dotados	2017	J.A.C. BELLAVISTA LUCERO ALTO	CALLE 69 SUR 18 B - 75 PI 3 SEDE B	Vecinal	Producto/Obra terminada y/o entregada
3-3-1-15-07-45-1451-00	Salones comunales dotados	2017	J.A.C. CASA LOMA	CARRERA 74 C BIS 62 F - 21 SUR	Vecinal	Producto/Obra terminada y/o entregada
3-3-1-15-07-45-1451-00	Salones comunales dotados	2017	J.A.C. JERUSALEN SECTOR PRADERA Y ESPERANZA	TRANSVERSAL 45 A BIS 70 - 16 SUR	Vecinal	Producto/Obra terminada y/o entregada
3-3-1-15-07-45-1451-00	Salones comunales dotados	2017	J.A.C. LA ESTANCIA	CALLE 59 SUR 74 G - 43	Vecinal	Producto/Obra terminada y/o entregada
3-3-1-15-07-45-1451-00	Salones comunales dotados	2017	J.A.C. MANITAS	Cr. 18M No.70A-45 Sur	Vecinal	Producto/Obra terminada y/o entregada
3-3-1-15-07-45-1451-00	Salones comunales dotados	2017	J.A.C. MADELENA	CARRERA 66 60 A - 23 SUR	Vecinal	Producto/Obra terminada y/o entregada
3-3-1-15-07-45-1451-00	Salones comunales dotados	2017	J.A.C. NUEVA COLOMBIA	CALLE 70I SUR 18 L - 71	Vecinal	Producto/Obra terminada y/o entregada
3-3-1-15-07-45-1451-00	Salones comunales dotados	2017	J.A.C. SAN ISIDRO	CALLE 60 A SUR 77 - 38	Vecinal	Producto/Obra terminada y/o entregada
3-3-1-15-07-45-1451-00	Salones comunales dotados	2017	J.A.C. CHICALA	CALLE 78A 17L - 24	Vecinal	Producto/Obra terminada y/o entregada
3-3-1-15-07-45-1451-00	Salones comunales dotados	2017	J.A.C. MIRADOR DE LA PRIMAVERA	TRANSVERSAL 77 A - 58 - 41 SUR	Vecinal	Producto/Obra terminada y/o entregada
3-3-1-15-07-45-1451-00	Salones comunales dotados	2017	J.A.C. ALTO SECTOR LAS PALMAS	CARRERA 41 A BIS 68 G - 41 SUR	Vecinal	Producto/Obra terminada y/o entregada
3-3-1-15-07-45-1451-00	Salones comunales dotados	2017	J.A.C. ARBORIZADORA ALTA II SECTOR	CALLE 68C 42A - 11	Vecinal	Producto/Obra terminada y/o entregada
3-3-1-15-07-45-1451-00	Salones comunales dotados	2017	J.A.C. EL PRECISO	CALLE 60 B SUR 18 D - 24	Vecinal	Producto/Obra terminada y/o entregada
3-3-1-15-07-45-1451-00	Salones comunales dotados	2017	J.A.C. JERUSALEN BELLAVISTA LA Y	CALLE 69 B SUR 47 - 50	Vecinal	Producto/Obra terminada y/o entregada
3-3-1-15-07-45-1451-00	Salones comunales dotados	2017	J.A.C. EL TRIUNFO	CALLE 69 P SUR 18 J - 00	Vecinal	Producto/Obra terminada y/o entregada
3-3-1-15-07-45-1451-00	Salones comunales dotados	2017	J.A.C. MARANDU	CARRERA 18 68 C - 02 SUR	Vecinal	Producto/Obra terminada y/o entregada
3-3-1-15-07-45-1451-00	Salones comunales dotados	2017	J.A.C. LA ACACIA SUR	CALLE 62 SUR 19 - 20	Vecinal	Producto/Obra terminada y/o entregada
3-3-1-15-07-45-1451-00	Salones comunales dotados	2017	J.A.C. MARIA CANO	CARRERA 75 C 62 B - 34 SUR	Vecinal	Producto/Obra terminada y/o entregada
3-3-1-15-07-45-1451-00	Salones comunales dotados	2017	J.A.C. SIERRA MORENA II SECTOR	CALLE 69 C SUR 73 H - 41	Vecinal	Producto/Obra terminada y/o entregada
3-3-1-15-07-45-1451-00	Salones comunales dotados	2017	J.A.C. SIERRA MORENA V SECTOR	CALLE 78 A 17 L - 24	Vecinal	Producto/Obra terminada y/o entregada
3-3-1-15-07-45-1451-00	Salones comunales dotados	2017	J.A.C. CERROS DEL SUR	CARRERA 17 D 79 - 22 SUR	Vecinal	Producto/Obra terminada y/o entregada
3-3-1-15-07-45-1451-00	Salones comunales dotados	2017	J.A.C. ARBORIZADORA ALTA SECTOR LOS BALCONES	CARRERA 44 A 68 C - 20 SUR	Vecinal	Producto/Obra terminada y/o entregada
3-3-1-15-07-45-1451-00	Salones comunales dotados	2017	J.A.C. CANDELARIA III	CARRERA 43 C 62 - 09 SUR	Vecinal	Producto/Obra terminada y/o entregada
3-3-1-15-07-45-1451-00	Salones comunales dotados	2017	J.A.C. CASA BIANCA	CARRERA 77 C 51 U - 08 SUR	Vecinal	Producto/Obra terminada y/o entregada
3-3-1-15-07-45-1451-00	Salones comunales dotados	2017	J.A.C. VILLA CANDELARIA	DIAGONAL 68 SUR No. 37 - 69 INT,180	Vecinal	Producto/Obra terminada y/o entregada
3-3-1-15-07-45-1451-00	Salones comunales dotados	2017	J.A.C. SAN FRANCISCO II SECTOR	CARRERA 20 F 67 - 38 SUR	Vecinal	Producto/Obra terminada y/o entregada
3-3-1-15-07-45-1451-00	Salones comunales dotados	2017	J.A.C. ARBORIZADORA ALTA SECTOR SENA	TRANSVERSAL 36 N 69 K - 22	Vecinal	Producto/Obra terminada y/o entregada
3-3-1-15-07-45-1451-00	Salones comunales dotados	2017	J.A.C. RINCON DE LA ESTANCIA	CLLE 62 SUR 74 - 90	Vecinal	Producto/Obra terminada y/o entregada
3-3-1-15-07-45-1451-00	Salones comunales dotados	2017	J.A.C. BALMORAL ETAPA	CALLE 62 D SUR 72 G - 16	Vecinal	Producto/Obra terminada y/o entregada
3-3-1-15-07-45-1451-00	Salones comunales dotados	2017	J.A.C. EL PARAISO	CARRERA 27L 71H - 48	Vecinal	Producto/Obra terminada y/o entregada
3-3-1-15-07-45-1451-00	Salones comunales intervenidos	2018	J.A.C. SAN FRANCISCO	Cr 18Lbis 68B 19 S	Vecinal	Ejecución física
3-3-1-15-07-45-1451-00	Salones comunales intervenidos	2018	J.A.C. JUAN PABLO II	Cr 19 G 62 4 Sur	Vecinal	Ejecución física
3-3-1-15-07-45-1451-00	Salones comunales dotados	2018	V. MOCHUELO LAGUNITAS	TRANSVERSAL 18 M No. 92 - 46 SUR	Vecinal	Producto/Obra terminada y/o entregada
3-3-1-15-07-45-1451-00	Salones comunales dotados	2018	URBANIZACIÓN GUATIQUE I	KR 47 58 F 02 SUR	Vecinal	Producto/Obra terminada y/o entregada
3-3-1-15-07-45-1451-00	Salones comunales dotados	2018	URBA CANDELARIA	TV 49 59 C 20 SUR BLF IN 2 AP 105	Vecinal	Producto/Obra terminada y/o entregada
3-3-1-15-07-45-1451-00	Salones comunales dotados	2018	PEÑON CORTUJO VI	KR 71 J 68 02 SUR	Vecinal	Producto/Obra terminada y/o entregada
3-3-1-15-07-45-1451-00	Salones comunales dotados	2018	MIRADOR ESTANCIA I	KR 75 KR 63 A 42 SUR	Vecinal	Producto/Obra terminada y/o entregada
3-3-1-15-07-45-1451-00	Salones comunales dotados	2018	URBA. PEÑON CORTUJO I	CR 71D # 65A 05SUR	Vecinal	Producto/Obra terminada y/o entregada
3-3-1-15-07-45-1451-00	Salones comunales dotados	2018	SIERRA MORENA IV	TV 55 73 50 SUR	Vecinal	Producto/Obra terminada y/o entregada
3-3-1-15-07-45-1451-00	Salones comunales dotados	2018	REP. VENEZUELA	KR 18 B 77 C 03 SUR	Vecinal	Producto/Obra terminada y/o entregada
3-3-1-15-07-45-1451-00	Salones comunales dotados	2018	MINUTO MARIA	KR 18 A BIS # 80 A SUR 31	Vecinal	Producto/Obra terminada y/o entregada
3-3-1-15-07-45-1451-00	Salones comunales dotados	2018	LUCERO MEDIO	CL 66 A 17 I 02	Vecinal	Producto/Obra terminada y/o entregada
3-3-1-15-07-45-1451-00	Salones comunales dotados	2018	VILLAS BOLIVAR	TV 25 BIS N 70-61 SUR	Vecinal	Producto/Obra terminada y/o entregada
3-3-1-15-07-45-1451-00	Salones comunales dotados	2018	BALCON SIERRA	TV 50 69 A 53 SUR	Vecinal	Producto/Obra terminada y/o entregada
3-3-1-15-07-45-1451-00	Salones comunales dotados	2018	JERUSALEN VERONA	KR 47 A 67 65 SUR	Vecinal	Producto/Obra terminada y/o entregada
3-3-1-15-07-45-1451-00	Salones comunales dotados	2018	FLORIDA SUR	CL 69 A 17 G 10 SUR	Vecinal	Producto/Obra terminada y/o entregada
3-3-1-15-07-45-1451-00	Salones comunales dotados	2018	BRISAS VOLADOR	CL. 70 SUR 22 05	Vecinal	Producto/Obra terminada y/o entregada
3-3-1-15-07-45-1451-00	Salones comunales dotados	2018	ARBO SULTANA	TV 43 SUR # 69A 16	Vecinal	Producto/Obra terminada y/o entregada
3-3-1-15-07-45-1451-00	Salones comunales dotados	2018	CALABRIA	CL 62 F BIS A 72 C 00	Vecinal	Producto/Obra terminada y/o entregada
3-3-1-15-07-45-1451-00	Salones comunales dotados	2018	CAPRI	CL 68 SUR 18 M 06	Vecinal	Producto/Obra terminada y/o entregada
3-3-1-15-07-45-1451-00	Salones comunales dotados	2018	RINCON GALICIA	Calle 62 I Sur No. 75 - 10	Vecinal	Producto/Obra terminada y/o entregada
3-3-1-15-07-45-1451-00	Salones comunales dotados	2018	ACAPULCO	CL 78 14 49 SUR	Vecinal	Producto/Obra terminada y/o entregada
3-3-1-15-07-45-1451-00	Salones comunales dotados	2018	CANDELARIA	KR 29 66 10 SUR	Vecinal	Producto/Obra terminada y/o entregada
3-3-1-15-07-45-1451-00	Salones comunales dotados	2018	BELLA FLOR	KR 27 BIS A. 73 C 45 SUR	Vecinal	Producto/Obra terminada y/o entregada
3-3-1-15-07-45-1451-00	Salones comunales dotados	2018	ARBO. LA PAZ	Carrera 42 No. 70 C 19 Sur	Vecinal	Producto/Obra terminada y/o entregada
3-3-1-15-07-45-1451-00	Salones comunales dotados	2018	VILLA DIANA	CL 73A 17B 34S	Vecinal	Producto/Obra terminada y/o entregada
3-3-1-15-07-45-1451-00	Salones comunales dotados	2018	ARBO. EL PARQUE	CL 73 A SUR 42 18	Vecinal	Producto/Obra terminada y/o entregada
3-3-1-15-07-45-1451-00	Salones comunales dotados	2018	URAPANES	CL 80 A SUR 18 B 76	Vecinal	Producto/Obra terminada y/o entregada
3-3-1-15-07-45-1451-00	Salones comunales dotados	2018	SANTA ROSA	KR 63BIS # 62C 25 SUR	Vecinal	Producto/Obra terminada y/o entregada
3-3-1-15-07-45-1451-00	Salones comunales dotados	2018	CEDRITOS	KR 18 C 77 B 31 SUR	Vecinal	Producto/Obra terminada y/o entregada
3-3-1-15-07-45-1451-00	Salones comunales dotados	2018	JOSE DOMINGO LAIN I	KR 18 I BIS # 63 D 13 SUR	Vecinal	Producto/Obra terminada y/o entregada
3-3-1-15-07-45-1451-00	Salones comunales dotados	2018	POTRERITO	KR 17 F NO. 73 A 50 SUR	Vecinal	Producto/Obra terminada y/o entregada
3-3-1-15-07-45-1451-00	Salones comunales dotados	2018	ARBO. ALTA	CL 59 A 42 20 SUR	Vecinal	Producto/Obra terminada y/o entregada

Fuente: Visor territorialización MUSI 2017-2020



ALCALDÍA MAYOR DE BOGOTÁ D.C.

Tabla No. 11. Territorialización Instituciones Educativas Distritales.

COD_PROYECTO	VIGENCIA	NOM_IED	DIRECCIÓN	ESCALA	ETAPA_AVANCE
3-3-1-15-01-07-1420-00	2017	Colegio República de México	Cll. 64 Sur 16D - 50		Producto/Obra terminada y/o entregada
3-3-1-15-01-07-1420-00	2017	Colegio Rafael Uribe Uribe	Dg. 71 B Sur 18 I - 20		Producto/Obra terminada y/o entregada
3-3-1-15-01-07-1420-00	2017	Colegio Acacia II	Cll. 62 Sur 19 B - 42		Producto/Obra terminada y/o entregada
3-3-1-15-01-07-1420-00	2017	Colegio Distrital El Paraíso de Manuela Beltrán	Cr 45 C 69 D - 15 Sur		Producto/Obra terminada y/o entregada
3-3-1-15-01-07-1420-00	2017	Colegio Distrital Arborizadora Alta	Cr 43 70 A - 50 Sur		Producto/Obra terminada y/o entregada
3-3-1-15-01-07-1420-00	2017	Colegio Rural Quiba Alta	KM 24 VIA QUIBA		Producto/Obra terminada y/o entregada
3-3-1-15-01-07-1420-00	2017	Colegio Cundinamarca	Cll. 60 A Sur 73 - 41		Producto/Obra terminada y/o entregada
3-3-1-15-01-07-1420-00	2017	Colegio Nicolas Gomez Davila (IED)	Cll. 67 Sur 20 D - 20		Producto/Obra terminada y/o entregada
3-3-1-15-01-07-1420-00	2018	Colegio Arborizadora Baja Ied	CL 59 I SUR 44 A - 02		Producto/Obra terminada y/o entregada
3-3-1-15-01-07-1420-00	2018	Colegio Ciudad Bolívar - Argentina (IED)	CL 70 SUR 56 - 45		Producto/Obra terminada y/o entregada
3-3-1-15-01-07-1420-00	2018	Colegio Distrital Guillermo Cano Isaza	KR 16 C 62 - 35 SUR		Producto/Obra terminada y/o entregada
3-3-1-15-01-07-1420-00	2018	Colegio Rural Pasquilla	KM 5 VIA OLARTE		Producto/Obra terminada y/o entregada
3-3-1-15-01-07-1420-00	2018	Colegio Unión Europe (IED) Sede A	KR 18 M 63 B - 09 SUR		Producto/Obra terminada y/o entregada
3-3-1-15-01-07-1420-00	2018	Colegio Canadá (IED)	CL 76 SUR 24 A - 11		Producto/Obra terminada y/o entregada
3-3-1-15-01-07-1420-00	2018	José María Vargas Vila IED	DG 74 B BIS SUR 26 C - 12		Producto/Obra terminada y/o entregada
3-3-1-15-01-07-1420-00	2018	Colegio Acacia II	CL 62 SUR # 19 B - 42		Producto/Obra terminada y/o entregada
3-3-1-15-01-07-1420-00	2018	Colegio Rafael Uribe Uribe	DG 71 B SUR # 181 - 20		Producto/Obra terminada y/o entregada
3-3-1-15-01-07-1420-00	2018	Colegio Confederación Brisas del Diamante (I)	KR 181 # 69 D - 35 SUR		Producto/Obra terminada y/o entregada
3-3-1-15-01-07-1420-00	2019	IED EL TEROSO DE LA CUMBRE	TV 18 H # 77 A - 95 SUR		Producto/Obra terminada y/o entregada
3-3-1-15-01-07-1420-00	2019	IED LA ARABIA	KR 18 H # 81 D - 69 SUR INT 1		Producto/Obra terminada y/o entregada
3-3-1-15-01-07-1420-00	2019	IED JOSÉ JAIME ROJAS	CL 77 A SUR # 18 M - 79		Producto/Obra terminada y/o entregada
3-3-1-15-01-07-1420-00	2019	IED PARAISO MIRADOR	KR 27 L # 71 H - 46 SUR		Producto/Obra terminada y/o entregada
3-3-1-15-01-07-1420-00	2019	IED CEDID CIUDAD BOLIVAR	CL 70 SUR # 56 - 11		Producto/Obra terminada y/o entregada
3-3-1-15-01-07-1420-00	2019	IED ESTRELLA DEL SUR	KR 17 P # 72 - 25 SUR		Producto/Obra terminada y/o entregada
3-3-1-15-01-07-1420-00	2019	IED SIERRA MORENA	CL 75 C SUR TV 71		Producto/Obra terminada y/o entregada
3-3-1-15-01-07-1420-00	2019	IED SANTA BARBARA	KR 18 T # 65 A - 27 SUR		Producto/Obra terminada y/o entregada
3-3-1-15-01-07-1420-00	2019	IED EL MINUTO DE BUENOS AIRES	KM 10 VIA QUIBA LOTE EL CLAVEL		Producto/Obra terminada y/o entregada
3-3-1-15-01-07-1420-00	2019	IED RURAL JOSE CELESTINO MUTIS	CL 78 A SUR # 17 F - 26		Producto/Obra terminada y/o entregada
3-3-1-15-01-07-1420-00	2019	COLEGIO ACACIA II (IED)	Calle 62 Sur No. 19B - 42 - Dg. 62 Sur # 43b-42		Producto/Obra terminada y/o entregada
3-3-1-15-01-07-1420-00	2019	COLEGIO ARBORIZADORA ALTA (IED)	KR 43 # 70 A - 50 SUR		Producto/Obra terminada y/o entregada
3-3-1-15-01-07-1420-00	2019	COLEGIO ARBORIZADORA BAJA (IED)	Cl. 59 Sur #78c-21		Producto/Obra terminada y/o entregada
3-3-1-15-01-07-1420-00	2019	COLEGIO CONFEDERACION BRISAS DEL DIAMA	Carrera 181 # 69 D - 35 SUR		Producto/Obra terminada y/o entregada
3-3-1-15-01-07-1420-00	2019	COLEGIO EL PARAISO DE MANUELA BELTRAN (I)	KR 45 C # 69 D - 15 SUR		Producto/Obra terminada y/o entregada
3-3-1-15-01-07-1420-00	2019	COLEGIO FANNY MIKEY (IED)	KR 18 N # 70 A - 05 SUR		Producto/Obra terminada y/o entregada
3-3-1-15-01-07-1420-00	2019	COLEGIO GIMNASIO SABIO CALDAS (IED)	KR 47 # 72 C - 24 SUR		Producto/Obra terminada y/o entregada
3-3-1-15-01-07-1420-00	2019	COLEGIO GUILLERMO CANO ISAZA (IED)	Carrera 16 C N° 62 - 35 sur		Producto/Obra terminada y/o entregada
3-3-1-15-01-07-1420-00	2019	COLEGIO ISMAEL PERDOMO (IED)	CL 64 SUR # 71 F - 18		Producto/Obra terminada y/o entregada
3-3-1-15-01-07-1420-00	2019	COLEGIO LA ESTANCIA - SAN ISIDRO LABRADO	CL 59 A SUR # 75 B - 75		Producto/Obra terminada y/o entregada
3-3-1-15-01-07-1420-00	2019	COLEGIO LEON DE GREIFF (IED)	KR 17 B BIS A # 67 - 30 SUR		Producto/Obra terminada y/o entregada
3-3-1-15-01-07-1420-00	2019	COLEGIO SOTAVENTO (IED)	CL 73 A SUR 16 F - 35		Producto/Obra terminada y/o entregada

Fuente: Visor territorialización MUSI 2017-2020



ALCALDÍA MAYOR DE BOGOTÁ D.C.

Tabla No. 12. Territorialización Escuelas de Formación Artística

COD_PROYECTO	VIGENCIA	NOM_LUGAR	DIRECCIÓN	ETAPA_AVANCE
3-3-1-15-01-11-1422-00	2017		Carrera 75 Sur No. 59 -04	Ejecución física
3-3-1-15-01-11-1422-00	2017		Carrera 47 No. 58 F - Sur	Ejecución física
3-3-1-15-01-11-1422-00	2017		Carrera 21 No. 62 -36 Sur	Ejecución física
3-3-1-15-01-11-1422-00	2017		Carrera 19 D No. 63 -17 Sur - Crearte	Ejecución física
3-3-1-15-01-11-1422-00	2017	Casa de la Juventud	Calle 65 A Sur No. 17C - 30	Ejecución física
3-3-1-15-01-11-1422-00	2017		Calle 67 Bis No. 17C - 52 Sur	Ejecución física
3-3-1-15-01-11-1422-00	2017		Carrera 17 F No. 71A - 95 Sur	Ejecución física
3-3-1-15-01-11-1422-00	2017		Diagonal 68A Sur No. 18N - 70	Ejecución física
3-3-1-15-01-11-1422-00	2017		Carrera 17A No. 80-03 Sur	Ejecución física
3-3-1-15-01-11-1422-00	2017		Diagonal 80 C No. 17 D - 12 Sur	Ejecución física
3-3-1-15-01-11-1422-00	2017		Calle 79 Sur No. 16 -48	Ejecución física
3-3-1-15-01-11-1422-00	2017		Km 20 Via Quiba Tierra Nueva - Zona Rural	Ejecución física
3-3-1-15-01-11-1422-00	2018		Calle 65 Sur No. 68a - 68	Ejecución física
3-3-1-15-01-11-1422-00	2018		Calle 60 A Sur No. 64 - 22	Ejecución física
3-3-1-15-01-11-1422-00	2018		Diagonal 73 Sur Con Trav 40	Ejecución física
3-3-1-15-01-11-1422-00	2018	Casa de la Cultura de Ciudad Bolívar	Carrera 39 No. 59 B 43 sur	Ejecución física
3-3-1-15-01-11-1422-00	2019		Carrera 75 Sur No. 59 -04	Ejecución física
3-3-1-15-01-11-1422-00	2019	Colegio el Ensueño	Transv 70c con calle 59	Ejecución física
3-3-1-15-01-11-1422-00	2019		Calle 77a Sur #65 -01	Ejecución física
3-3-1-15-01-11-1422-00	2019		Calle 77 Sur #73d12	Ejecución física
3-3-1-15-01-11-1422-00	2019		Cra 18D #73-50Sur	Ejecución física
3-3-1-15-01-11-1422-00	2019		Cra. 17f #75a 16 Sur	Ejecución física
3-3-1-15-01-11-1422-00	2019		Cl. 70b Sur #19d-43	Ejecución física
3-3-1-15-01-11-1422-00	2019		Calle 68 B Sur # 18-40 Plazoleta del Sapo	Ejecución física
3-3-1-15-01-11-1422-00	2019		Cl 81 sur # 42-09	Ejecución física
3-3-1-15-01-11-1422-00	2019		CLL 70 SUR N 48 C 19	Ejecución física
3-3-1-15-01-11-1422-00	2019		TRANSVERSAL 73D BIS A # 68-36	Ejecución física
3-3-1-15-01-11-1422-00	2019		dg 77 a 18 f 40 sur	Ejecución física
3-3-1-15-01-11-1422-00	2019		Tranversal 70C # 68-33su	Ejecución física
3-3-1-15-01-11-1422-00	2019		Cra 32 #64C-09 Sur	Ejecución física
3-3-1-15-01-11-1422-00	2019		Carrera 71 i bis N° 62 – 28 sur Barrio Barlovento	Ejecución física
3-3-1-15-01-11-1422-00	2019		Car. 36 Bis No.64 10 Sur	Ejecución física
3-3-1-15-01-11-1422-00	2019	Casa de la Cultura de Ciudad Bolívar	Carrera 39 No. 59 B 43 sur	Ejecución física
3-3-1-15-01-11-1422-00	2019		CR 18 N BIS A 63 B 16 SUR	Ejecución física
3-3-1-15-01-11-1422-00	2019		CRA 18 M 70 A 45 SUR	Ejecución física
3-3-1-15-01-11-1422-00	2019		CALLE 63 SUR No. 23 a- 12	Ejecución física
3-3-1-15-01-11-1422-00	2019	Casa de la Cultura de Ciudad Bolívar	Carrera 39 No. 59 B 43 sur	Ejecución física
3-3-1-15-01-11-1422-00	2019		Carrera 18G # 74A-59 Sur	Ejecución física
3-3-1-15-01-11-1422-00	2019		Calle 64 sur #29-19	Ejecución física
3-3-1-15-01-11-1422-00	2019	Casa de la Cultura de Ciudad Bolívar	Carrera 39 No. 59 B 43 sur	Ejecución física

Fuente: Visor territorialización MUSI 2017-2020



ALCALDÍA MAYOR
DE BOGOTÁ D.C.

7. PRINCIPALES RESULTADOS DE LAS FASES I Y II DE PRESUPUESTOS PARTICIPATIVOS

Para la vigencia 2020 se implementó en la localidad de Ciudad Bolívar la primera apuesta a un proceso de Presupuestos Participativos como un proyecto de la administración distrital y local para la construcción de confianza con la ciudadanía. En este proceso se buscó el involucramiento de los habitantes de la localidad en la planeación de la Administración Local buscando la vinculación y materialización de una participación incidente en los territorios.

PRIMERA FASE DE PRESUPUESTOS - ENCUENTROS CIUDADANOS

La primera fase de los Presupuestos Participativos, acorde a las Circulares Conjuntas 025 a 029, buscaba armonizar los Encuentros Ciudadanos y la fase I de los presupuestos participativos en un solo proceso de planeación participativa en la localidad.

De tal manera, en la primera fase se adelantó todo un ejercicio de diálogo, discusión y sensibilización en torno al proceso de los Encuentros Ciudadanos y los Presupuestos Participativos, adelantando las siguientes estrategias para movilizar la participación ciudadana:

a. Ejercicio de difusión Encuentros Ciudadanos y Presupuestos Participativos.

Como parte del proceso de difusión de la información, desde el 01 de junio y hasta el 10 de agosto se replicaron los videos y piezas comunicativas en cada uno de los espacios e instancias de participación, organizaciones sociales y líderes comunitarios donde tiene presencia la Administración Local, difundiéndola vía WhatsApp y correo electrónico y las redes sociales de la Alcaldía Local.

- Difusión redes sociales Alcaldía local de Ciudad Bolívar.
- Mensajes masivos por correo electrónico a la base de inscritos.
- Divulgación Whatsapp de piezas comunicativas.
- Perifoneo por en zonas aledañas a los puntos de votación.
- Pautas pagadas a medios alternativos de comunicación y redes sociales.
- Plegables pedagógicos en las zonas UPZs de la localidad.
- Llamadas telefónicas a JACs.
- Divulgación por instancias de participación ciudadana.

b. Ejercicio de sensibilización Encuentros Ciudadanos y Presupuestos Participativos



ALCALDÍA MAYOR
DE BOGOTÁ D.C.



Como estrategia de pedagogía y discusión de los Encuentros Ciudadanos se adelantaron **12 conversatorios ciudadanos** donde el objetivo era incentivar la participación digital de los habitantes de la localidad a través de charlas cortas sobre temas de interés local.

c. Encuentros Ciudadanos y votación Presupuestos Participativos virtual.

Basados en el desarrollo dispuesto por la administración para la realización del abordaje, socialización y votación de los presupuestos participativos de forma virtual, se **adelantaron 16 asambleas virtuales**, respetando la metodología presentada por el Consejo Local de Planeación, donde se buscó ampliar los diferentes ciclos vitales, sectores poblacionales, unidades zonales y temáticas de las agendas de la localidad. En éstas, los habitantes de Ciudad Bolívar accediendo a la plataforma virtual, además de participar en el debate, asignaron su voto a los conceptos de gasto dispuestos por el CONFIS para priorización.

d. Estrategias diferenciales Presupuestos Participativos.

Respondiendo a la metodología planteada por el CPL y en coordinación con la Alcaldía Local, se realizó una estrategia de votación para poblaciones específicas, que, por sus condiciones especiales, se garantiza el proceso de forma personalizada:

- Personas con discapacidad.
- Recicladores.
- Adulto mayor.
- Víctimas del conflicto.
- Grupos étnicos.

e. Puntos físicos por UPZ y UPR para el ejercicio de votación.

Para el abordaje territorial y garantía de participación de las personas se dispuso puntos físicos para el desarrollo de la votación en la zona urbana con 9 puntos distribuidos para el abordaje de toda las UPZs de la localidad. Así mismo, se dispuso de un punto de votación en las 8 veredas de la zona rural de la localidad.

f. Resultados

<i>Inscritos en el proceso de Encuentros Ciudadanos</i>	10.431 personas inscritas de manera presencial y virtual.
<i>Participación Encuentros Ciudadanos</i>	2.844 personas (urbana). 79 personas (rural).
<i>Votación conceptos de gasto Presupuestos Participativos</i>	3,751 personas participaron del proceso.

SEGUNDA FASE DE LOS PRESUPUESTOS PARTICIPATIVOS



ALCALDÍA MAYOR
DE BOGOTÁ D.C.



En la segunda fase de Presupuestos Participativos, la ciudadanía presentó sus propuestas concretas de inversión para el año entrante que fueron sometidas a la priorización en asambleas temáticas y luego en la plataforma de Gobierno Abierto de Bogotá, las cuales fueron integradas a los proyectos de inversión a partir de los cuales se ejecutarán los recursos de los Fondos de Desarrollo Local en el próximo año.

I. Registro e inscripción de propuestas

En torno a esta segunda Fase de los Presupuestos Participativos, desde la Alcaldía Local se implementaron las siguientes estrategias buscando la movilización e incidencia ciudadana en el proceso:

a. Estrategia de difusión Presupuestos Participativos.

Se divulgó por medio de las redes sociales con piezas interactivas y atractivas para invitar al ciudadano a que se inscribiera en la plataforma Gobierno Abierto Bogotá (GABO). Dentro de las piezas utilizadas, se encuentran los videos tutoriales y pedagógicos de la plataforma, tanto del proceso de inscripción, como de registro de propuestas.

b. Estrategia territorial.

Se realizó atención en **8 puntos presenciales**, donde el equipo de la Alcaldía Local facilitó y sensibilizó a los ciudadanos respecto al proceso de inscripción a la plataforma, como el proceso de registros de las propuestas. De igual forma, se atendió la ruralidad en dos jornadas en cada una de las 8 veredas: una de sensibilización y otra de registro y recepción de propuestas.

c. Estrategia pedagógica.

Se adelantaron **22 jornadas presenciales en los diferentes territorios de la localidad**, donde el equipo de la Alcaldía Local sensibilizó a los ciudadanos entorno a la plataforma y la importancia de la segunda fase de presupuestos participativos. Adicionalmente, se orientó al ciudadano brindado criterios a tener en cuenta para la construcción de sus propuestas.

d. Estrategia de atención al ciudadano.

Se habitó una línea de Whatsaap (estamos esperando línea de Sec Gob) para responder dudas a la ciudadanía; así mismo, el correo ciudadbolivarparticipacion@gobiernobogota.gov.co como medio de atención a los ciudadanos.

II. Asambleas temáticas

Se adelantaron asambleas temáticas en la localidad desarrolladas entre 18 de noviembre y 24 de noviembre, atendiendo la ruralidad y la parte urbana. Las asambleas temáticas se realizaron de



ALCALDÍA MAYOR
DE BOGOTÁ D.C.



manera virtual por el aplicativo Meet (transmitidas por Facebook Live) y de manera semipresencial en la Alcaldía Local de Ciudad Bolívar y en el auditorio Manitas. Para la ruralidad, las asambleas se realizaron de manera presencial abarcando las 8 veredas de la localidad.

Durante las asambleas se socializaron las más de 500 propuestas que fueron registradas por los ciudadanos en la plataforma de Gobierno Abierto Bogotá (GABO). En las mismas, se contó con la participación de más de 1.000 personas, quienes estuvieron acompañadas de la Alcaldía Local y los sectores centrales (acorde a cada una de las asambleas temáticas) para adelantar el ejercicio.

Las asambleas pusieron a consideración 19 metas del PDL en temas de: participación víctimas, animales, ambiente, empleo y productividad, deportes, cultura, mujer y gestión del riesgo.

III. **Votación propuestas viabilizadas**

De las 519 propuestas que fueron registradas por los habitantes de la localidad, 142 fueron viabilizadas por los sectores para la votación y priorización. De éstas, quedaron 90 propuestas ganadoras las cuales fueron integradas a los proyectos de inversión del Fondos de Desarrollo Local.

Presupuestos Participativos	#Propuestas
Mujer, género, discapacidad, víctimas y familia	7
Atender 40.000 animales en urgencias, brigadas médico-veterinarias, acciones de esterilización, educación y adopción.	5
Capacitar 80 personas en separación en la fuente y reciclaje.	7
Capacitar 2000 personas a través de procesos de formación para la participación de manera virtual y presencial.	3
Plantar 1.200 árboles urbanos y/o rurales.	4
Mantener 1.000 árboles urbanos y/o rurales.	2
Implementar 200 acciones de fomento para la agricultura urbana.	5
Intervenir 3.000 m2 de jardinería y coberturas verdes.	2
Realizar 100 acciones efectivas para el fortalecimiento de las capacidades locales para la respuesta a emergencias y desastres.	10
Capacitar 4.000 personas en los campos artísticos, interculturales, culturales y/o patrimoniales.	7
Realizar 40 eventos de promoción de actividades culturales.	7
Capacitar 4.000 personas en los campos deportivos.	8
Vincular 1.200 personas a procesos de construcción de memoria, verdad, reparación integral a víctimas, paz y reconciliación.	5
Vincular 4.000 personas en actividades recreo-deportivas comunitarias.	7
Apoyar 300 Mipymes y/o emprendimientos culturales y creativos.	4
Promover en 250 Mipymes y/o emprendimientos procesos de reconversión hacia actividades sostenibles.	7

IV. Resultados



ALCALDÍA MAYOR
DE BOGOTÁ D.C.



Inscritos en el proceso Segunda Fase de PP.	10.431 personas inscritas de manera presencial y virtual
Propuestas inscritas	519 propuestas
Participación Asambleas Temáticas	1.047 personas participaron del proceso
Propuestas viabilizadas por los sectores para votación	142 propuestas
Propuestas priorizadas	90 iniciativas



ALCALDÍA MAYOR
DE BOGOTÁ D.C.

8. DIFICULTADES Y SOLUCIONES PROPUESTAS

En cumplimiento del PDL de Ciudad Bolívar, la Administración Local evidenció algunas falencias en los diferentes procesos que se llevaron a cabo durante el acompañamiento de los profesionales designados por las entidades del nivel central y demás sectores, que acataban los lineamientos establecidos en la Directiva 12 de 2016 "Lineamientos para el seguimiento a la contratación de los Fondos de Desarrollo Local", en virtud toda vez que se debe tener como requisito el concepto técnico del sector, para proceder a los procesos contractuales.

También es preciso señalar, que la emergencia social y ambiental generada por el COVID 19, generó que la ejecución de estas metas tardara un poco más, teniendo en cuenta las suspensiones adelantadas en el marco del cumplimiento de la normatividad emitida por el nivel Nacional y Distrital.

Subsidio tipo C.

De conformidad al marco operativo del Convenio Asociación 4002 de 2011 y bajo los criterios técnicos, jurídicos y sociales de la Resolución N° 0825 de 14 de junio de 2018 por la cual "se adoptan los criterios de focalización, priorización, ingreso, egreso y restricciones para el acceso de los servicios sociales y apoyos de la Secretaría de Integración Social" y de conformidad al marco normativo de la emergencia sanitaria del Covid-19, la oficina Subsidio Tipo "C" delimitó su operatividad territorial para el acompañamiento social de las personas mayores y seguimiento del apoyo económico teniendo en cuenta la propagación del virus y que es la población más vulnerable a este contagio.

Es muy importante señalar que el Fondo de Desarrollo Local de Ciudad Bolívar, debe tener un lineamiento técnico, jurídico y social de la Secretaría Distrital de Integración Social como cabeza de sector para los servicios sociales del Distrito Capital, adecuado a la emergencia social y conforme a los objetivos de la administración Distrital y Local.

Cultura.

El interés personal de la comunidad porque se direccionen los recursos y actividades a comunidades específicas de la localidad, lleva en contravía a la misionalidad de la entidad, de igual forma en la mayoría de procesos la convocatoria y difusión de los mismos, presentaron dificultades debido a los tiempos que dispone la Secretaría Distrital de Gobierno para el aval de las piezas publicitarias.

Es de anotar que los recursos asignados en la vigencia fueron escasos teniendo en cuenta las diversas áreas culturales y la cantidad de grupos y artistas locales que se dejan de beneficiar con los procesos de la Alcaldía Local.



ALCALDÍA MAYOR
DE BOGOTÁ D.C.



Titulación de predios.

En el proceso de titulación de predios para la Administración Local de Ciudad Bolívar es propicio y oportuno, continuar con el trámite de las demandas admitidas y las que están pendientes por atender, denotando que este proceso presentó dificultades en virtud de la emergencia sanitaria COVID 19, toda vez que los juzgados suspendieron actividades conllevando a generar un retraso en la radicación de las demandas y en el aplazamientos de audiencias.

Teniendo en cuenta lo anterior la administración generará un proceso de contingencia para vincular a los profesionales que darán cumplimiento y seguimiento a los diferentes procesos judiciales que se encuentran en curso y los que están pendientes de su radicación, con el objetivo que los beneficiarios, tengan una representación legal después de la admisión de sus respectivos expedientes de titulación y evitar que el proceso vengase en sus términos, realizar el impulso procesal y subsanar lo que en derecho corresponda.

Malla vial y espacio público.

En la actualidad, la malla vial, el espacio público y las zonas verdes destinadas para recreación (parques) de la localidad de Ciudad Bolívar, no se encuentran en condiciones óptimas para prestar su función como es la movilidad adecuada y los espacios necesarios para mejorar la calidad de vida de los habitantes. En este sentido, se deben realizar grandes esfuerzos económicos con el fin de mejorar la infraestructura existente y ejecutar nuevas obras viales, de espacio público y parques para dar desarrollo al territorio y a la comunidad.

Las obras de infraestructura que se venían desarrollando, tuvieron que ser ajustadas en tiempos, es decir, fueron suspendidas a causa de las disposiciones generales dadas por la Nación y la Alcaldía Mayor de Bogotá, en sus Decretos sobre la pandemia. Una vez que se dieron algunas excepciones en el desarrollo de la pandemia, donde se incluyeron las obras de infraestructura que cumplieran con las disposiciones requeridas en los protocolos de bioseguridad, los contratos fueron reiniciados y sus tiempos de ejecución se reajustaron de acuerdo al tiempo en que duraron suspendidos.

Realizando una evaluación de cada uno de los proyectos en ejecución, se evidenció que las metas establecidas de construcción que se habían planeado como por ejemplo la construcción de 83 segmentos viales, el mantenimiento de 55 segmentos viales y el mantenimiento de 42 parques no se iban a alcanzar, razón por la cual se decidió realizar adiciones y prórrogas a los contratos de malla vial y espacio público, así como también a los procesos de parques, para poder terminar la ejecución de las obras propuestas. Cabe señalar, que durante la vigencia 2020, se vieron afectados los presupuestos iniciales de cada proyecto, en virtud del cumplimiento de los lineamientos del Decreto 113 de 2020, trasladando recursos al desarrollo de actividades de la emergencia sanitaria, con el fin de atender a la población más vulnerable.

Seguridad y convivencia.



ALCALDÍA MAYOR
DE BOGOTÁ D.C.



Para la Administración Local de Ciudad Bolívar es conveniente, oportuno e inmediato atender las diferentes problemáticas y situaciones que se presentan alrededor de las acciones violentas y conflictivas en el territorio, con el firme objetivo de lograr el respeto por la vida y la seguridad ciudadana. Además, se consideró pertinente conformar y fortalecer un grupo de gestores locales para la seguridad y la convivencia, que permitieran desarrollar los temas de seguridad para prevención y disminución del delito, reconocer y apropiar los territorios que potencializan conflictos y violencia, como elemento de transformación y cambio para la sociedad. Esto permitió mostrar las dificultades y contextos en los que se desarrolla la vida social de los habitantes, comprendiendo las relaciones sociales como escenarios de cambio, en las que influyen diversos factores reflejados en los barrios y entornos específicos.

Adicionalmente, existe un gran número de conflictividades que se convierten en violencia, debido a que en ocasiones estos conflictos solucionables no son tratados a tiempo. Muchos de estos conflictos ocurren por intolerancia social y/o consumo de alcohol, entre otras cosas. Así mismo, en la localidad se encuentran establecimientos en los que se expende licor sin ningún permiso, ocupaciones ilegales donde se evidencia problemas de microtráfico, pandillas, parches y combos de personas sin ocupación, situaciones todas que acarrearán inseguridad y con ello la intranquilidad de los habitantes de la localidad. Por tal motivo, es fundamental impulsar el uso de recursos tecnológicos enfocados a la seguridad, para fomentar y mejorar la percepción de seguridad en lugares estratégicos de la localidad y que sirvan como herramientas a la Policía para la judicialización de los delincuentes.

En tal sentido, la Administración Local en la vigencia 2020 continuó el proceso de entrega del parque automotor de la Estación de Policía de Ciudad Bolívar, fortaleció y apoyó con recursos a los frentes locales de seguridad, realizó mejora y arreglo de parques, y diseñó y puso en marcha planes, estrategias y acciones, para mejorar la seguridad y convivencia en la localidad.

Conectividad.

Actualmente, en los portales interactivos se vienen desarrollando contenidos de programación, en herramientas digitales, plataformas educativas y herramientas de administración, lo cual empodera y fortalece a la comunidad en contenidos robustos y actualizados. Pero al mismo tiempo, se ha notado que al momento de ejecutar parte de estos contenidos existen problemas a nivel técnico, dado que para la ejecución éstos se genera incompatibilidad con el hardware y el software, generando que los procesos se realicen con lentitud y en algunos casos no puedan ser ejecutados. Así las cosas, se hace necesario buscar la solución y comenzar el cambio de equipos de cómputo en cada uno de los portales, debido que la gran mayoría se encuentran obsoletos. Por otro lado, existe una barrera enorme y constante en el cierre de estos espacios cada 7 u 8 meses, afectando a la comunidad directamente, con llevando una falta de credibilidad por parte de la comunidad y las entidades con las cuales se genera sinergia, entorpeciendo el proceso de formación en la comunidad.

De acuerdo a lo anterior, es importante seguir garantizando el proyecto de portales, en virtud que se ha logrado una cultura de aprendizaje en la comunidad frente al uso de las TIC, toda vez que en la emergencia sanitaria, fueron espacios replicadores de acceso a formación no formal de manera virtual,



ALCALDÍA MAYOR
DE BOGOTÁ D.C.



en temas como ofimática, alfabetización digital y plataforma digital. Esto evidenció que el proceso se debe robustecer tecnológicamente, con el fin de generar nuevas capacitaciones orientadas a niveles más avanzados en programas de uso tecnológico.

Ambiente.

Se presentaron dificultades en los elementos que constituyen los lineamientos técnicos establecidos por las entidades a nivel central, en temas como “restauración ecológica, jardinería horizontal y arborización urbana”. Por esta razón, se hace necesario el acompañamiento tanto de la Secretaría Distrital de Ambiente, como de Jardín Botánico de Bogotá en los recorridos de identificación de zonas aptas para intervenir en la localidad de Ciudad Bolívar, así se facilitarán los procesos de aprobación de diseños, especies vegetales, áreas, cantidades, entre otras cosas.

Vale la pena mencionar que la ejecución de las actividades de los proyectos ambientales se encuentra condicionada por la disponibilidad de espacios aptos para la arborización, donde igualmente se dificulta el proceso de seguimiento y monitoreo del material arbóreo. En este sentido, la administración desde el PDL ha establecido metas que contemplan la vinculación de comunidad como promotores ambientales con acciones de mantenimiento y recuperación ambiental en espacio público, en zonas altamente deterioradas cuya finalidad principal es la conservación y restauración de la estructura ecológica principal, lo que ha producido una alta demanda de servicios comunitarios que ha favorecido un acercamiento entre la Administración Local y la comunidad, logrando promover la reconstrucción del territorio y el tejido social.

Además, los procesos de restauración ecológica, jardinería horizontal y arbolado respaldan la importancia de implementar estrategias para incrementar las coberturas verdes y el arbolado en la localidad y de fomentar la siembra de especies nativas que permitan la articulación sistémica de la fauna y la flora en los ecosistemas locales tanto urbanos como rurales, así como las estrategias tendientes a su conservación, reconociendo en el manejo del arbolado y la plantación de individuos nuevos, funciones relacionadas con la mejora en la calidad del aire, la reducción de partículas, vientos, olores y ruido, así como la recuperación de la malla verde y el espacio público en general. En este sentido, los proyectos de inversión pública han integrado la valoración y recuperación de los servicios de ecosistemas estratégicos como una puesta en marcha a nivel del Distrito, es decir el aumento de árboles, jardines, y coberturas vegetales que generen beneficios en la calidad de vida de la comunidad, mediante regulación del clima, hábitat para especies animales, dispersión de semillas, producción de alimentos, purificación del agua y aire, además de generar espacios para la recreación pasiva.

Inspección, vigilancia y control.

Se evidenciaron dificultades en la vigencia 2020, teniendo en cuenta el nuevo contexto de pandemia producida por el COVID-19, existen dificultades frente a la falta de espacios para el correcto funcionamiento de las inspecciones de policía, ya que dichas oficinas al contar con más de 20.000 expedientes cada una (más de 60.0000), requiere realizar una gran cantidad de audiencias (virtuales y/o presenciales). Además, la cantidad de personal que se debe contratar para las inspecciones de



ALCALDÍA MAYOR
DE BOGOTÁ D.C.



policía de acuerdo con el instructivo de Certificados de No Existencia de Personal aumentó, y se hace necesario revisar y verificar la ubicación física de las 3 inspecciones de policía.

Para un correcto funcionamiento del área de inspecciones se debe reorganizar la distribución de los espacios y garantizar espacios nuevos dentro de la sede principal de la Alcaldía Local, para garantizar las condiciones adecuadas para el desarrollo de las funciones del área. Así mismo, el Área de Gestión Policiva no cuenta con los recursos tecnológicos óptimos para desarrollar de la manera más idónea las audiencias virtuales. Adicionalmente también se requiere mejorar la infraestructura de la que dispone el Área de Gestión Documental con el objetivo de dar un mejor manejo y disposición de los expedientes, especialmente de los que ya tienen un fallo o actuación administrativa. Por último, existen necesidades frente a los traslados y movilizaciones del personal del área cuando requiere trabajar en campo, por lo que es necesario que la entidad tenga mayor disposición de vehículos para garantizar un funcionamiento más eficaz.

Participación.

A pesar de que la meta "Fortalecer 200 organizaciones y/o instancias de participación a través actividades o acciones que permitan fomentar y fortalecer la participación ciudadana en la localidad.", tiene un cumplimiento de 150% contratado y 80% entregado, se esperaba poder dotar a las Juntas de Acción Comunal con elementos tecnológicos y/o logísticos para su buen funcionamiento. Sin embargo, por razones administrativas no se pudo comprometer el recurso y las dotaciones no se realizaron. Y frente a la meta de "Vincular a 6000 personas en actividades de control social, rendición de cuentas y procesos de formación y participación" (avance contratado 133% y entregado 132%) el contrato de formación a líderes y lideresas está bajo suspensión por las condiciones generadas por la pandemia, y se tiene previsto reiniciarlo en el primer trimestre de 2021.



ALCALDÍA MAYOR
DE BOGOTÁ D.C.

9. ANEXO CONTRACTUAL DE LA VIGENCIA 2020

Ver Anexo No 1.



**ALCALDÍA MAYOR
DE BOGOTÁ D.C.**